

GUÍA DEL VISITANTE : VISITOR'S GUIDE

# interihotel



GUÍA DEL VISITANTE : VISITOR'S GUIDE

# interhotel

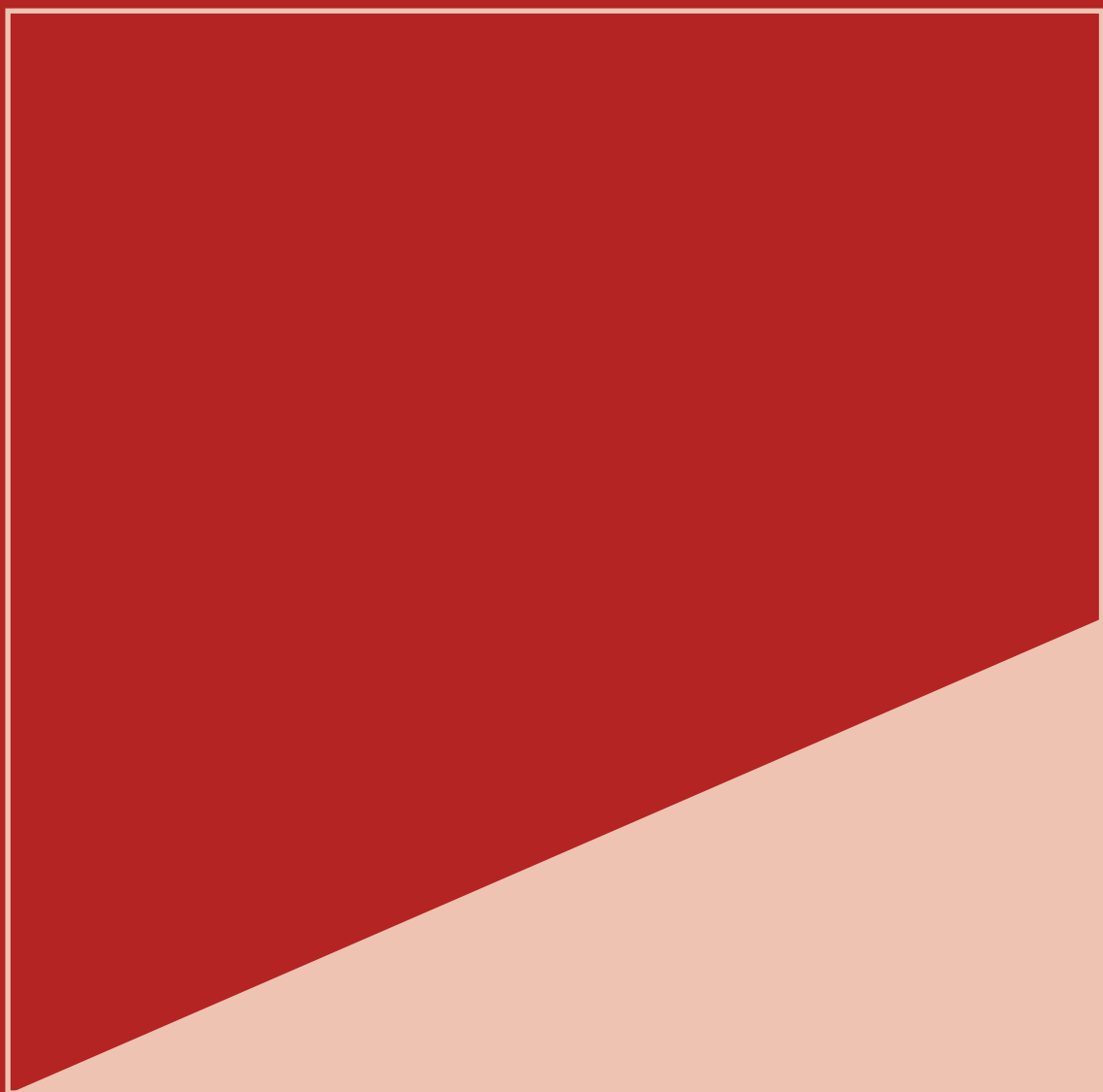

GUÍA DEL VISITANTE : VISITOR'S GUIDE

**interihotel**

# BCN19 CCIB

CENTRO DE CONVENCIONES INTERNACIONAL DE BARCELONA



# GUÍA DEL VISITANTE VISITOR'S GUIDE

# ÍNDICE

## INDEX

<b>1</b>	<b>2</b>	<b>3</b>	<b>4</b>
Presentación Presentation	Programa de actividades Activities program	Plano del espacio Layout	Espacios singulares Singular spaces
9	13	31	35
	<b>2.1</b>		<b>4.1</b>
	Conferencias y talleres / Conferences & workshops		Espacios comunes / Common Spaces
	15		37
	<b>2.2</b>		<b>4.2</b>
	Lista de ponentes / List of speakers		Los Conceptos / Concept Rooms
	23		45

5

Índice de  
expositores

Exhibitors  
index

55

6

Las marcas  
expositoras

The exhibiting  
brands

59

6.1

Estudios colaboradores /  
Collaborating studies

221

7

Los Colaboradores

Partners

229

8

La Organización

Organiser

233

# 1

GUÍA DEL VISITANTE : VISITOR'S GUIDE

# PRESENTACIÓN

# PRESENTATION

# SOMOS INTERIHOTEL / WE ARE INTERIHOTEL

CONECTAMOS A LAS PERSONAS Y MARCAS QUE DEFINEN EL INTERIORISMO DE LOS HOTELES. Esta es nuestra razón de ser. 4000 profesionales especializados de 30 países acuden a descubrir 200 marcas y 70 ponentes del sector. Y estas son las cifras que nos avalan. Además, en 2018 registramos 1250 proyectos hospitality.

interihotel es un evento internacional, referente en el sur de Europa, para profesionales del sector contract - hospitality. interihotel es el punto de encuentro en cuanto a tendencias, innovaciones y conocimiento sectorial. Por eso, es visita obligada para aquellos profesionales que van a reformar, equipar o crear un nuevo hotel. Además de la cuidada puesta en escena del área de exposición, interihotel cuenta con la mayor presentación de innovaciones en producto para interiorismo de hoteles del país. La propuesta de valor se completa con espacios diseñados por prestigiosos interioristas y con un relevante programa de conferencias y talleres, por el que pasan los estudios más relevantes del momento, a explicar sus últimos proyectos de interiorismo en hoteles.

interihotel es un evento exclusivo para todo lo relacionado con el mundo del diseño de hoteles que reúne la mayor oferta de mobiliario, iluminación, textiles, pavimentos y revestimientos, baños, decoración, materiales, tecnología para hoteles, así como proveedores de proyectos "llave en mano". El área de exposición está configurada a modo showroom, en donde gran parte de los expositores recrean espacios o estancias de hotel; habitación, lobby, terraza, recepción, etc.

WE CONNECT PEOPLE WITH BRANDS THAT DEFINE INTERIOR DESIGN FOR HOTELS. This is our purpose. 4000 professionals from 30 countries gather to discover 200 brands and 70 speakers from the sector. These are the figures that support us. As such, we registered 1250 hospitality projects in 2018.

interihotel is an international event, concerning southern Europe, for professionals in the contract-hospitality sector. interihotel is the meeting point in terms of trends, innovations and sectoral knowledge. Therefore, it is a must for those professionals who are going to reform, equip or create a new hotel. In addition to the careful staging of the exhibition area, interihotel has the largest presentation of product innovations for hotel interior design in the country. The value proposal is completed with spaces designed by prestigious interior designers and with a relevant program of conferences and workshops, through which the most relevant studies of the recent past are showcased to explain their latest interior design projects in hotels.

interihotel is an exclusive event for everything related to the world of hotel design that brings together the largest offer of furniture, lighting, textiles, floor and wall tiles, bathrooms, decoration, materials, technology for hotels, as well as suppliers of turnkey projects. The exhibition area is configured as a showroom, where a large part of the exhibitors recreate spaces or hotel rooms; room, lobby, terrace, reception, etc.

# CONOCE QUIÉN ESTÁ EN INTERIHOTEL / KNOW WHO IS AT INTERIHOTEL

Las marcas que forman parte de interihotel son líderes del sector con proyección internacional. Están especializados en crear proyectos integrales o fabrican una gran variedad de materiales y productos contract cubriendo todas las áreas de un hotel.

Visitan interihotel: Arquitectos e interioristas especializados en proyectos contract, amantes del diseño. Hoteleros, propietarios de hoteles independientes y personas con poder de decisión de compra de grupos hoteleros.

The brands that are part of interihotel are industry leaders with international recognition. They specialize in creating comprehensive projects or manufacture a wide variety of contract materials and products covering all areas of a hotel.

Visitors at interihotel: Architects and interior designers specialized in contract projects, design lovers, hotel managers, owners of independent hotels and people with decision-making power of hotel groups.

Puedes descargar la app del evento en [www.interihotel.com/app](http://www.interihotel.com/app)  
You can download the event app at [www.interihotel.com/app](http://www.interihotel.com/app)

# 2

# PROGRAMA DE ACTIVIDADES ACTIVITIES PROGRAM

# 2.1

# CONFERENCIAS Y TALLERES / CONFERENCES & WORKSHOPS

Congreso Internacional Contract-Hospitality  
International Contract-Hospitality Summit

# 20 / 11

10:15h - 11:30h / Las Conferencias

Mesa de debate: **El diseño hotelero en México. ¿Cómo adaptar la oferta europea al mayor mercado contract en Latinoamérica?** (ES). Mesa de debate con prescriptores y grupos hoteleros de México: Brenda Madrigal, subdirectora de equipamiento en Hoteles City Express; Ignacio Cadena, presidente y director creativo en Cadena+Asociados Design Concept; Diana Correa, lider de proyectos de iluminación en AoMa Estudio; Jorge del Olmo Frese, director de diseño y equipamiento de Grupo Posadas. Modera David Cámara Navarro, director de UNEX. Presenta Pilar Marcos, directora de la revista Diseño Interior.

---

11:30h - 12:30h / Las Conferencias

Caso de estudio: **Habitación Zen Traveller con los cinco sentidos** (ES). Sandra Tarruella & Ricard Trenchs, directores creativos de Tarruella Trenchs Studio.

Caso de estudio: **Authenticity seeker: Diseñando espacios de restauración para huéspedes exigentes** (ES). Pol Castells y Benito Escat, socios fundadores de Quintana Partners.

Mesa de debate: **Las Concept Rooms I (Zen Traveller y Authenticity Seeker)** (ES). Sandra Tarruella & Ricard Trenchs, directores creativos de Tarruella Trenchs Studio; Pol Castells y Benito Escat, socios fundadores de Quintana Partners; Maria Larroy, Rble. de Imagen Corporativa y Comunicación de Grupo Blaumar; Mario Soriano García, Brand Evangelist & Corporate FB Director de Hotelatelier. Presenta y modera Pilar Marcos, directora de la revista Diseño Interior.

---

12:30h - 13:00h / CENFIM

**Networking: Tapas&Contract.**

---

12:30h - 13:30h / Las Conferencias

Conferencia: **Gestión en procesos de rehabilitación hotelera** (ES). Ignacio Sandoval, Hospitality Advisory Manager at IHP Group. Presenta Pilar Marcos, directora de la revista Diseño Interior.

---

12:30h - 14:00h / Los Talleres\*

Taller: **Hotel Revolution. Aplicando el design thinking en la definición del briefing de diseño para nuevos perfiles de usuario del hotel** (ES). Cristina Rebolo, directora de Veintiochoymedio; Pepa Casado D'Amato, co-fundadora de Future-A.

---

13:30h - 14:30h / Las Conferencias

Caso de estudio: **Venustas, Firmitas, Utilitzas & Instagram** (ES). César Frías, arquitecto y socio fundador de Morph Studio. Presenta Pilar Marcos, directora de la revista Diseño Interior.

---

14:30h - 15:30h / Las Conferencias

Conferencia: **Un hotel, dos categorías. Cómo encontrar el equilibrio** (ES). Eva Prego, cofundadora de Stone Designs. Presenta Pilar Marcos, directora de la revista Diseño Interior.

---

15:00h - 16:00h / Los Talleres\*

Taller: **Márketing olfativo. Factores clave para elegir la fragancia de tu hotel** (ES). Beatrice Aguilar, perfumista en Cuarto Sentido.

---

15:30h - 16:30h / Las Conferencias

Conferencia: **All-inclusive Resorts. Del Caribe al Mediterráneo** (ES). Dora Duran Pawlowsky, directora de proyectos en DCM Architecture, y Eduardo Guzmán, presidente de DCM Architecture. Presenta Pilar Marcos, directora de la revista Diseño Interior.

---

16:00h - 17:00h / CENFIM\*

**Visitas guiadas a las Concept Rooms.**

---

16:30h - 17:15h / Las Conferencias

Caso de estudio: **One Shot Fortuny 07. Una metáfora del Madrid sensorial** (ES). Gema Alfaro y Emili Manrique, socios fundadores en Alfaro-Manrique Atelier. Presenta Pilar Marcos, directora de la revista Diseño Interior.

---

16:30h - 17:30h / Los Talleres\*

Taller: **Sistema NCS. Herramientas para mejorar los procesos de selección, combinación y especificación del color para un proyecto hotelero** (ES). Darío Arévalo, Business Line Manager en IdeColor.

---

17:15h - 18:15h / Las Conferencias

Caso de estudio: **Hotel Guestroom Design and Development: bridging the demands of client and Brand** (EN). Anita Rosato, founder at Anita Rosato Interior Design Studio. Presenta Pilar Marcos, directora de la revista Diseño Interior.

---

17:30h - 18:30h / Los Talleres\*

Taller: **Light up emotions for hotels** (ES). Meritxell Lázaro, Lighting Project manager de Simon.

---

18:30h - 19:00h / Las Conferencias

**Inauguración de interihotel BCN19.**

\*Estas actividades requieren de inscripción previa y disponen de un número de plazas limitado.

Realiza tu inscripción en: [www.interihotel.com/actividades](http://www.interihotel.com/actividades)

\*These activities require prior registration and have a limited number of places.

Register at: [www.interihotel.com/en/activities](http://www.interihotel.com/en/activities)

# 21 / 11

10:15h - 11:30h / Las Conferencias

Mesa de debate: **Key factors to build engagement in the specification channel of the main international contract-hospitality market** (EN). Mesa de debate con prescriptores y grupos hoteleros de USA: Rebecca Milne, director of design strategy & board director at Perkins Eastman; Jese Medina, design director, principal at Wilson Associates; Glen Coben, president and owner at Glen & Company; Francisco Arocha, CEO and managing partner at Hes Group; Manuel Clavel, CEO/principal en Clavel Arquitectos. Modera David Cámara Navarro, director de UNEX. Presenta Marcel Benedito, director de las revistas Proyecto Contract y Distrito Oficina.

---

10:30h - 11:30h / Los Talleres\*

Taller: **Light & Retail. Creando experiencias mediante la iluminación** (ES). Gisela Steiger, co-fundadora de The Light Squad Studio; María Callís, fundadora de Alpenstock y presidenta del Retail Institute of Design Spain; en colaboración con CICAT.

---

11:30h - 12:30h / Las Conferencias

Caso de estudio: **Diseñando un lobby para el healthy traveller** (ES). Tomás Alía, fundador en Estudio Caramba.

Caso de estudio: **Millennial parent. Cómo diseñar un espacio outdoor para los nuevos perfiles de huéspedes** (ES). Helena Puig, directora e interiorista en Piedra Papel Tijera Interiorismo.

Mesa de debate: **Las Concept Rooms II (Healthy Traveller y Millennial Parent)** (ES). Tomás Alía, fundador en Estudio Caramba; Helena Puig, directora e interiorista en Piedra Papel Tijera Interiorismo; Sonia Pérez, directora de ventas y marketing en la división de Hoteles Urbanos de Hesperia Hotels & Resorts, Susanna Edo, responsable de reservas de Hilton Diagonal Mar y Júlía Matarrodona y directora de marketing en el hotel Hilton Diagonal Mar. Presenta y modera Marcel Benedito, director de las revistas Proyecto Contract y Distrito Oficina.

---

12:00h - 13:00h / Los Talleres\*

Taller: **Arquitectura e interiorismo certificado PEFC. Nuevas tendencias y soluciones en sostenibilidad** (ES). Ana Belén Noriega, secretaria general & CEO de PEFC España.

---

12:00h - 13:00h / CENFIM\*

**Visitas guiadas a las Concept Rooms.**

---

12:30h - 13:00h / CENFIM

**Networking: Tapas&Contract.**

---

12:30h - 13:30h / Las Conferencias

Conferencia: **A spa in the hotel: necessary evil or business opportunity?** (EN). Alberto Apostoli, architect and SPA designer, owner at Studio Apostoli. Presenta Marcel Benedito, director de las revistas Proyecto Contract y Distrito Oficina.

13:30h - 14:30h / Las Conferencias

Mesa de debate: **Transversalidad disciplinar para un proyecto de éxito hotelero** (ES). Arquitectos expertos en proyectos hoteleros del COAC: Daniel Isern, arquitecto fundador de Isern Associats; Sonia Hdez-Montañó Bou, arquitecta de Arquitectura Sana; Felip Neri Gordi, arquitecto y consultor en facility management de Near Studio; Marité Alonso Argul, arquitecta en Unique Arquitectura de la Salud SCP; Gisela Steiger, co-fundadora de The Light Squad Studio; David Espluga, Director creativo de Espluga+Associats; Albert Grau, Partner en Cushman & Wakefield. Modera Miquel Àngel Julià, director de estrategia y diseño de Grup Idea. Presenta Marcel Benedito, director de las revistas Proyecto Contract y Distrito Oficina.

---

14:30h - 15:30h / Las Conferencias

Conferencia: **Hoteles radicales: Nuevas corrientes de las experiencias extremas, desde la arquitectura al interiorismo** (ES). Marisa Santamaría, directora y fundadora en Global Innovation Trends Unit.

Mesa de debate: **Hoteles Radicales**. Anne-Sophie Rosell, Marketing & Events Manager de Sir Hotels, Pablo Saiz Sánchez, Socio fundador de Molulab Arquitectura y Vivienda; Víctor Manuel Pinedo Pariente, director de Xuq Hoteles; Víctor Medina, co-fundador en leMoBba Architects & Designers. Modera Marisa Santamaría, directora y fundadora en Global Innovation Trends Unit.

---

15:30h - 16:30h / Las Conferencias

Conferencia: **Arquitectura e interiorismo, un mismo lenguaje en proyectos hoteleros** (ES). Andrea Navarro, arquitecta asociada en GCA Architects. Presenta Marcel Benedito, director de las revistas Proyecto Contract y Distrito Oficina.

---

16:00h - 17:00h / CENFIM\*

**Visitas guiadas a las Concept Rooms.**

---

16:30h - 17:30h / Las Conferencias

Caso de estudio: **Hotel Pestana Plaza Mayor Madrid. Hotel, Ciudad y Patrimonio** (ES). Carlos Hernández-Carrillo, socio y arquitecto en Estudio B76. Presenta Marcel Benedito, director de las revistas Proyecto Contract y Distrito Oficina.

---

16:30h - 17:30h / Los Talleres\*

Taller: **Aplicación de la metodología Lean Design & Construction en proyectos hospitality** (ES). Marta Badía, arquitecta en BLOSSOM Architecture & Consulting.

---

17:30h - 18:30h / Las Conferencias

Caso de estudio: **Tres hoteles, tres estrategias para el diseño hotelero** (ES). Jaime Oliver y Paloma Hernáiz, socios fundadores en Ohlab. Presenta Marcel Benedito, director de las revistas Proyecto Contract y Distrito Oficina.

---

17:30h - 18:30h / Los Talleres\*

Taller: **Principios básicos de confort acústico en proyectos contract** (ES). Carles Xavier Pons, director ejecutivo en DBPLUS ACOUSTIC ADVISORS, en colaboración con Casamance (Expositor en interior hotel BCN19).

\*Estas actividades requieren de inscripción previa y disponen de un número de plazas limitado.

Realiza tu inscripción en: [www.interihotel.com/actividades](http://www.interihotel.com/actividades)

\*These activities require prior registration and have a limited number of places.

Register at: [www.interihotel.com/en/activities](http://www.interihotel.com/en/activities)

# 22 / 11

10:15h - 11:30h / Las Conferencias

Mesa de debate: **Outlook UAE. The hospitality market in Emirates now and beyond 2020** (EN). Mesa de debate con prescriptores y grupos hoteleros de Emiratos Árabes Unidos. Kristina Zanic, CEO at Kristina Zanic Design Consultants; Paul Aychouh, area director engineering at Roda Hotels; Elias Maalouf, regional director of technical services - EMEA at Dusit International. Modera David Cámara Navarro, director de UNEX. Presenta Marisa Santamaría, directora y fundadora de Global Innovation Trends Unit.

---

10:30h - 11:30h / Los Talleres \*

Taller: **El ABC de la decoración textil** (ES). Nati Gancedo Puig de la Bellacasa, directora de ventas de Gancedo.

---

11:30h - 12:30h / Las Conferencias

Conferencia: **La importancia de la elección de la marca para el éxito de un proyecto hotelero** (ES). Guillermo Pérez, director general en Panoram Hotels. Presenta Marisa Santamaría, directora y fundadora de Global Innovation Trends Unit.

---

12:00h - 13:00h / Los Talleres \*

Taller: **Perception Evaluation Kit. Interacción entre los materiales y los usuarios en espacios hoteleros** (ES). Ainoa Abella y María Araya, investigadoras en ELISAVA Research.

---

12:00h - 13:00h / CENFIM\*

**Visitas guiadas a las Concept Rooms.**

---

12:30h - 13:00h / CENFIM

**Networking: Tapas&Contract.**

---

12:30h - 13:30h / Las Conferencias

Caso de estudio: **Interiorismo 5 estrellas en proyectos hoteleros** (ES). José Manuel Fernández, fundador y director ejecutivo de Cuarto Interior. Presenta Marisa Santamaría, directora y fundadora de Global Innovation Trends Unit.

13:00h - 14:00h / Los Talleres\*

Taller: **XPS: La construcción seca del futuro – Libertad de creación con la máxima garantía y simplicidad** (ES). Werner Herzog, responsable técnico en Wedi GmbH sucursal en España.

---

14:00h - 15:00h / Las Conferencias

Mesa de debate: **Interiorismo. La herramienta para rentabilizar el sector hotelero** (ES). Anna Bastús, arquitecta y fundadora del estudio Anna Bastús arquitectura; Miguel Salom, socio director de The Hotel Factory; Roberto Roig, Interiorista y socio del estudio Groop Interiorisme. Modera Jordi Cuenca, interiorista y fundador de Verum Hotel Development. Presenta Marisa Santamaría, directora y fundadora de Global Innovation Trends Unit.

---

15:00h - 16:00h / Las Conferencias

Conferencia: **3 Interior Design & Lifestyle Trends 2020/21** (ES). Gudy Herder, Interior Design & Lifestyle Trends en Eclectic trends. Presenta Marisa Santamaría, directora y fundadora de Global Innovation Trends Unit.

---

16:00h - 17:00h / Las Conferencias

Case Study: **Hotel Montalván de Sevilla. Mil y una noches entre azulejos** (ES). Miguel Hernández y Esther López, socios fundadores de AFó Arquitectos. Presenta Marisa Santamaría, directora y fundadora de Global Innovation Trends Unit.

\*Estas actividades requieren de inscripción previa y disponen de un número de plazas limitado.

Realiza tu inscripción en: [www.interihotel.com/actividades](http://www.interihotel.com/actividades)

\*These activities require prior registration and have a limited number of places.

Register at: [www.interihotel.com/en/activities](http://www.interihotel.com/en/activities)

# 2.2

# LISTA DE PONENTES / LIST OF SPEAKERS



# MODERADORES / MODERATORS



**DAVID CÁMARA  
NAVARRO**  
Director de UNEX



**MARCEL BENEDITO**  
Director de las revistas Proyecto  
Contract y Distrito Oficina



**MARISA SANTAMARÍA**  
Directora y fundadora de Glo-  
bal Innovation Trends Unit



**PILAR MARCOS**  
Directora de la revista Diseño  
Interior

# PONENTES / SPEAKERS



**AINOA ABELLA**  
Investigadora en ELISAVA  
Research



**ALBERT GRAU**  
Partner en Cushman &  
Wakefield



**ALBERTO APOSTOLI**  
Architect and SPA designer,  
owner at Studio Apostoli



**ANA BELÉN NORIEG**  
Secretaria general & CEO de  
PEFC España



**ANDREA NAVARRO**  
Arquitecta asociada en CGA



**ANITA ROSATO**  
Founder at Anita Rosato Interior  
Design Studio



**ANNA BASTÚS**  
Arquitecta y fundadora del es-  
tudio Anna Bastús arquitectura



**ANNE-SOPHIE ROSELL**  
Manager Regional de Marketing  
y Eventos de Sir Hotels en España

## GUÍA DEL VISITANTE : VISITOR'S GUIDE



**BEATRICE AGUILAR**  
Perfumista de Cuarto Sentido

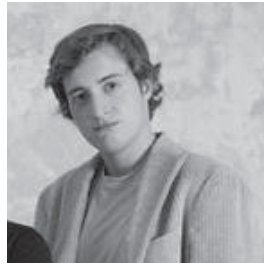

**BENITO ESCAT**  
Fundador de Quintana Partners



**BRENDA MADRIGAL**  
Subdirectora de equipamiento  
en City Express



**CARLES XAVIER PONS**  
Director ejecutivo de dBplus  
Acoustics



**CARLOS HERNÁNDEZ-CARRILLO**  
Arquitecto y socio de Estudio  
B76



**CÉSAR FRÍAS**  
CEO & Director Creativo de  
Morph Estudio



**CRISTINA REBOLE**  
Directora de veintiochoymedio



**DANIEL ISERN**  
Arquitecto fundador de Isern  
Associats



**DARÍO ARÉVALO**  
Business Line Manager en  
IdeColor



**DAVID ESPLUGA**  
Director creativo de  
Espluga+Associats



**DIANA CORREA**  
Lider de proyectos de  
iluminación en Aoma Studio



**DORA DURAN PAWLOWSKY**  
Directora de proyectos en DCM  
Architecture



**EDUARDO GUZMÁN**  
Presidente de DCM Architecture



**ELIAS MAALOUF**  
Regional director of technical ser-  
vices - EMEA at Dusit International



**EMILI MANRIQUE**  
Fundador de Alfaró-Manrique  
Atelier



**ESTHER LÓPEZ**  
Socia fundadora de AF6  
Arquitectura

## GUÍA DEL VISITANTE : VISITOR'S GUIDE



**EVA PREGO**  
Co-fundadora de Stone Designs



**FELIP NERI GORDI**  
Arquitecto y consultor en facility management de Near Studio

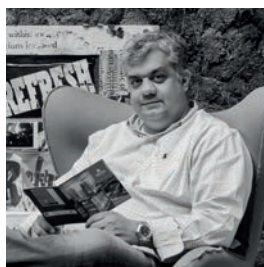

**FRANCISCO AROCHA**  
CEO en HES-Group



**GEMMA ALFARO**  
Fundadora de Alfaro-Manrique Atelier



**GISELA STEIGER**  
Co-fundadora de The Light Squad Studio



**GLEN COBEN**  
President and owner at Glen & Company



**GUDY HERDER**  
Fundadora de Eclectic Trends



**GUILLERMO PÉREZ**  
Director general de Panoram Hotels



**HELENA PUIG**  
Directora creativa de Piedra Papel Tijera Interiorismo

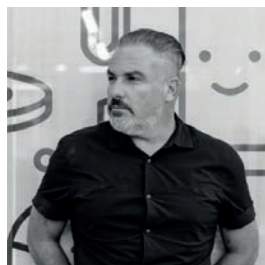

**IGNACIO CADENA**  
CEO en Cadena + Asociados Concept Design



**IGNACIO SANDOVAL**  
Director de consultoría en IHP



**JAIME OLIVER**  
Socio fundador de Ohlab



**JESE MEDINA**  
Design Director en Wilson Associates



**JORDI CUENCA**  
Diseñador de interiores y fundador de Verum Hotel Development



**JORGE OLMO**  
Director de diseño en Grupo Posadas



**JOSÉ MANUEL FERNÁNDEZ**  
Director Ejecutivo de Cuarto Interior

## GUÍA DEL VISITANTE : VISITOR'S GUIDE



**JÚLIA MATARRODONA**  
Directora de marketing en el hotel Hilton Diagonal Mar



**KRISTINA ZANIC**  
CEO en Kristina Zanic Consultants



**MANUEL CLAVEL**  
CEO/principal en Clavel Arquitectos



**MARÍA ARAYA**  
Investigadora asociada de ELISAVA Research



**MARÍA CALLÍS**  
Fundadora de Alpenstock



**MARIA LARROY**  
Rble. de Imagen Corporativa y Comunicación de Grupo Blaumar



**MARIO SORIANO GARCÍA**  
Brand Evangelist & Corporate FB Director de Hotelatelier



**MARISA SANTAMARÍA**  
Directora y fundadora de Global Innovation Trends Unit



**MARITÉ ALONSO ARCUL**  
Arquitecta en Unique Arquitectura de la Salud SCP



**MARTA BADÍA**  
Arquitecta en BLOSSOM Architecture & Consulting



**MERITXELL LÁZARO**  
Lighting Project manager de Simon



**MIGUEL HERNÁNDEZ**  
Socio fundador de AF6 Arquitectos



**MIGUEL SALOM**  
Socio director de The hotel Factory



**MIGUEL ÀNGEL JULIÀ**  
Director de estrategia y diseño de Grup Idea



**NATI GANCEDO PUIG DE LA BELLACASA**  
Directora de ventas de Gancedo



**PABLO SAIZ SÁNCHEZ**  
Socio fundador de modulab

## GUÍA DEL VISITANTE : VISITOR'S GUIDE



**PALOMA HERNÁIZ**  
Socia fundadora de Ohlab



**PAUL AYCHOUH**  
Area Director Engineering en  
Roda Hotels



**PEPA CASADO D'AMATO**  
Co-fundadora de Future-A



**POL CASTELLS**  
Fundador de Quintana Partners



**REBECCA MILNE**  
Director of Design Strategy &  
Board Director en Perkins Eastman



**RICARD TRENCH**  
Director creativo de Tarruella  
Trenchs Studio



**ROBERTO ROIG**  
Interiorista y socio del estudio  
Groop Interiorisme



**SANDRA TARRUELLA**  
Directora creativa de Tarruella  
Trenchs Studio



**SONIA HDEZ- MONTAÑO  
BOU**  
Arquitecta de Arquitectura Sana



**SONIA PÉREZ**  
Directora de Ventas y Marketing en  
la división de Hoteles Urbanos de  
Hesperia Hotels & Resorts



**SUSANNA EDO**  
Responsable de reservas de  
Hilton Diagonal Mar



**TOMÁS ALÍA**  
Fundador y diseñador jefe de  
Estudio Caramba



**VÍCTOR MANUEL PINEDO  
PARIENTE**  
Fundador de Xuq Hotels



**VÍCTOR MEDINA**  
Decano presidente del COD-  
DIM y co-fundador de leMoB-  
ba Architects & Designers



**WERNER HERZOG**  
Responsable técnico en Wedi  
GmbH sucursal en España

# 3

GUÍA DEL VISITANTE : VISITOR'S GUIDE

# PLANO DEL ESPACIO LAYOUT





# 4

ESPACIOS  
SINGULARES  
SINGULAR  
SPACES

# 4.1

# ESPACIOS COMUNES / COMMON SPACES

# LA RECEPCIÓN / LA RECEPCIÓN

La entrada de interihotel es un espacio abierto, sin barreras, que emula la recepción de un hotel actual, cosmopolita y mediterráneo, tanto por lo acogedor de su diseño, como por el trato personal y cercano que los anfitriones del evento brindan a sus visitantes. Las formas de esta singular recepción están inspiradas en las construcciones mediterráneas. Son formas curvas y arcos de medio punto, combinados con tonos azul claro como el color del mar. Integrada en la recepción, se encuentra una barra de bar que habilita el espacio a modo de punto de encuentro, facilitando una espera más agradable. El visitante puede ser atendido por el anfitrión o, aquel que no pueda esperar, también puede hacer el auto-registro.

Junto a la recepción, interihotel presenta su galería de arte, una exposición de diseños ganadores en concursos de interiorismo de espacios de la hospitalidad: hoteles, restaurantes, cafeterías... en un muro con texturas de piedra natural, de color azul mediterráneo. El espacio ha sido decorado gracias a la colaboración de marcas expositoras que han aportado productos con estilo decorativo común, colores y aromas mediterráneos.

The interihotel entrance is an open space, without any barriers, emulating the reception of a modern, cosmopolitan and Mediterranean hotel, both due to the cosiness of its design together with the personal and friendly treatment that the hosts of the event offer their visitors. The shapes in this unique reception area are inspired by Mediterranean constructions. Curved forms and semi-circular arches, combined with light blue tones like the colour of the sea. A bar has been integrated into the reception area converting the space into a meeting point, facilitating a more pleasant wait. The visitor can be attended by his host or, those who cannot wait, can also register themselves.

Right next to the reception, interihotel presents its own art gallery, an exhibition of winning designs in interior design competitions for hospitality spaces: hotels, restaurants, cafés... on a wall with natural stone textures in Mediterranean blue. The space has been decorated thanks to the collaboration of exhibiting brands that have provided products with a common decorative style, Mediterranean colours and aromas.

## MARCAS COLABORADORAS / COLLABORATING BRANDS



stand A21

LUXIONA  
troll metatate Sagelux

stand A22

MYOUR®

stand B11

el torrent

stand B11



stand MA18

simon

stand D26

coordonné

stand B14

llexpa  
Fábrica de pantallas y lámparas  
Custom Lighting

stand B18



stand C14

Elia  
eliatables.com

stand C29

SONAE  
ARAUCO  
Taking wood further

stand MA01

# EL SALÓN / LOUNGE

En esta edición el acceso principal de interihotel se realiza a través de El Salón, junto a la cafetería. Es el punto de encuentro y relajación para profesionales del interiorismo, en medio de un intenso día de trabajo, conociendo a muchas marcas y productos innovadores para sus proyectos.

En esta ocasión, los profesionales CODIC, han diseñado y coordinado la decoración del gran salón del hotel. Es un espacio singular en el que se muestran las últimas tendencias del sector, con piezas de mobiliario, pavimentos, luminarias, textiles, alfombras y panelados aportados por marcas expositoras de interihotel.

El Colegio de Diseñadores de interior y Decoradores de Catalunya, mediante sus delegaciones provinciales, establece la relación entre los profesionales del sector y la sociedad, para respaldar los criterios legales y profesionales que requiere la profesión, situando el interiorismo entre las reconocidas profesiones del sector de la construcción.



Col·legi de dissenyadors  
d'interiors i decoradors  
de Catalunya

## MARCAS COLABORADORAS / COLLABORATING BRANDS

**PERGO**

stand A08

*Elia*

elliatables.com

stand C29

**REVERS**  
space in progress

stand A01

**fiaka**

stand D32

**texdecor**

stand B13

**el torrent**

stand B11

**J&T BCN**  
rugs and carpets by jordà mas

stand D13

**BAMBÓ BLAU**

stand C22

*hobby flowers*

stand B09

**CASAMANCE**

stand B13

# LOS TALLERES / WORKSHOPS

Los Talleres es el espacio de interihotel destinado a que los interioristas, arquitectos y decoradores, aprendan metodologías útiles que les ayudarán a ser mejores profesionales. En los talleres se explican técnicas y se practica con ellas para que el aprendizaje sea más efectivo. Protagoniza el espacio una gran mesa de trabajo, alrededor de la cual los asistentes colaboran compartiendo intereses y conocimiento práctico sobre design thinking, marketing olfativo, herramientas para especificar el color, iluminación en hoteles, sostenibilidad, confort acústico, lean design, decoración textil o tecnología de los materiales, entre otros.

El espacio está configurado también con formas curvas y arcos típicos de la arquitectura mediterránea y color granate monocromo. Integrado en el espacio se encuentra un pequeño bar por lo que se convierte también en un espacio social.

La Terraza, creada por el equipo de diseño de interihotel, es también un espacio social, situado en simetría con Los Talleres, en el lado opuesto del showroom de interihotel. Su diseño sigue el estilo de Los Talleres, con una gran mesa, taburetes altos, arcos mediterráneos, en este caso con color salmón también monocromo.

The Workshops is the interihotel space designated for interior designers, architects and decorators to learn useful methodologies that will help them to become better professionals. In the workshops techniques are explained and you can practice with them so that the learning is more effective. The space features a large work table, around which attendees sit and collaborate by sharing interests and practical knowledge on design thinking, olfactory marketing, tools to specify colour, lighting in hotels, sustainability, acoustic comfort, lean design, textile decoration or materials technology, among others.

The space is also set up using curved shapes and arches so typical in Mediterranean architecture and in a monochrome maroon colour. Integrated into the space is a small bar, which also becomes a social space.

The Terrace is also a social space, situated in symmetry with Los Talleres, on the opposite side of the interihotel showroom. Its design follows the style used in Los Talleres, with a large table, high stools, Mediterranean arches, in this case in a monochrome salmon colour. The interihotel design team has created Los Talleres and La Terraza, in collaboration with the exhibiting brands.

## MARCAS COLABORADORAS / COLLABORATING BRANDS

**LUXIONA**  
trell metatarte Sagelux

stand A22

**llexpa**  
Fábrica de pantallas y lámparas  
Custom Lighting

stand B18

**simon**

stand D26

**SONAE** >  
**ARAUCO**  
Taking wood further

stand MA01



stand MA01



stand D19

# LAS CONFERENCIAS / CONFERENCES

Las Conferencias es el lugar de interihotel dedicado al aprendizaje. Es el punto más concurrido del evento, porque es el espacio asignado a que grandes estudios de diseño, del panorama internacional, deleiten a los asistentes con conferencias magistrales y casos de estudio, en los que explican sus últimos proyectos de interiorismo. La sala está configurada también para acoger las mesas redondas en las que, los profesionales expertos en el sector, debaten sobre cómo serán los hoteles en el futuro.

Es un gran espacio abierto al showroom del evento, creado por el equipo de diseño de interihotel y configurado con formas curvas, textiles con tonos verdes y texturas naturales, iluminación cálida y mobiliario de fibras vegetales, todo ello típico del estilo mediterráneo.

The Conferences is the interihotel section dedicated to learning. It is the busiest point of the event, because it is the space assigned to large design studios, from the international scene, in order to delight attendees with master classes and case studies, in which they explain their latest interior design projects. This hall is also set up to host the round tables at which professionals, who are experts in the sector, discuss what hotels will look like in the future.

It is a large space open to the event showroom, created by the interihotel design team and configured with curved shapes, textiles with green tones and natural textures, warm lighting and furniture made of plant fibres, all typical Mediterranean style.

## MARCAS COLABORADORAS / COLLABORATING BRANDS

LUXIONA  
trell metakarto Sagelux

stand A22

texdecor

stand B13

CASAMANCE

stand B13

Crisal  
DECORACIÓN

stand D07

# LOS MATERIALES / MATERIALS

Los Materiales es un área de interihotel dirigida especialmente a aquellos profesionales de la arquitectura, el interiorismo y la decoración que necesitan adquirir conocimiento técnico sobre materiales y tecnologías aplicables a proyectos de diseño de hoteles. El objetivo es el de facilitar al visitante una interlocución directa con los fabricantes especialistas, para facilitarle la prescripción de estos materiales y tecnologías en sus futuros proyectos.

Los Materiales está situado en el centro de la isla principal, en la entrada al espacio de exposición. Está configurado en pequeños rincones en los que las marcas expositoras disponen de muestras de soluciones técnicas de sus productos. En cada stand el expositor destaca un único producto, sobre el cual centra su discurso técnico.

En este espacio se pueden encontrar, entre otros, materiales con características mejoradas (ignífugos, hidrófugos, isofónicos...), solid surfaces y composites, recubrimientos nanotecnológicos, textiles y pavimentos técnicos, y tecnologías domótica e inmótica o smart products.

Materials is an interihotel area aimed especially at those professionals in architecture, interior design and decoration who need to acquire technical knowledge on materials and technologies applicable to hotel design projects. The aim is to offer the visitor direct dialogue with specialist manufacturers, to facilitate the prescription of these materials and technologies in their future projects.

Materials is located in the centre of the main island, at the entrance to the exhibition space. It is set up in several small corners where the exhibiting brands dispose of samples of technical solutions for all products. At each stand, the exhibitor highlights a single product, on which he focuses his technical discourse.

In this space you can find, among others, materials with improved characteristics (fireproof, waterproof, isophonic...), solid surfaces and composites, nanotechnological coatings, textiles and technical flooring, domotic and immotic technologies or smart products.

## MARCAS COLABORADORAS / COLLABORATING BRANDS



stand A21



stand B03

# LAS ZONAS DE DESCANSO / OTHER ZONES

Las zonas de descanso se sitúan en diferentes puntos del área de exposición de interihotel. Las podemos encontrar en los dos pasillos principales que recorren verticalmente el showroom, a derecha e izquierda, y también en un pequeño espacio integrado en Los Materiales.

Las Fotos, diseñado por Inprojezt, también es un lugar para descansar que ofrece la posibilidad de dejar constancia del paso por interihotel BCN19, se trata de un rincón diseñado especialmente para hacer fotografías y selfies y subirlas a las redes.

La decoración de las zonas de descanso y de Las Fotos está acorde también con el estilo de un evento dirigido al mundo del interiorismo y la decoración de hoteles. El equipo de diseño de interihotel ha creado estos espacios con mobiliario, alfombras, lámparas, telas, cortinas y conectividad, en colaboración con las marcas expositoras.

**Inprojezt**  
INTERIORISME | DISSEIN

## MARCAS COLABORADORAS / COLLABORATING BRANDS

**llexpa**  
Fábrica de pantallas y lámparas  
Custom Lighting

stand B18

**texdecor**

stand B13

CASAMANCE

stand B13

INTER  VIVA®

stand D21

**Crisal**  
DECORACIÓN

stand D07

**simon**

stand D26

**Beltá & Frajumar**  
HOSPITALITY LIVING

stand B15 / D15

**ALTRAN**  
SISTEMAS PARA DECORAR CORTINAS

stand D09

IRIS  CRISTAL  
BOHEMIA

stand A29

# 4.2

# LOS CONCEPTOS / CONCEPT ROOMS

Cuatro espacios a modo de laboratorio de ideas sobre el futuro -cercano y lejano- de los hoteles. En ellos, cuatro estudios creativos de campos como el interiorismo, la arquitectura o el diseño, realizan propuestas innovadoras que exploran cómo las disciplinas creativas pueden ayudar a generar hoteles, no solo desde el punto de vista de la decoración y la distribución, sino también del modelo de negocio. Una visión que trasciende la función que tradicionalmente asume el interiorismo para abordar una nueva manera de entender la profesión.

Este estudio, pionero en el sector, se desarrollará durante los tres días de celebración del evento y queda enmarcado dentro de la iniciativa de innovación abierta Interiors Living Lab desarrollada por CENFIM. Este proyecto, que está enmarcado en el PECT TurisTIC en familia, es cofinanciado por el Fondo Europeo de Desarrollo Regional (FEDER) de la Unión Europea, en el marco del Programa operativo FEDER de Cataluña 2014-2020. Objetivo de inversión en crecimiento y ocupación.

Four spaces that work as a laboratory of ideas about the near and far future of hotels. In these spaces, four creative studios of fields such as interior design, architecture or design make innovative proposals. They explore how creative disciplines can help building hotels, not only in terms of decoration and distribution, but also as business concepts. A new way of understanding interior design that transcends its traditional function.

This study, a pioneer in the sector, will be conducted during the three-day event and is defined within the Interiors Living Lab open innovation initiative developed by CENFIM. This project, classified within the PECT TurisTIC for families {Project for territorial specialization and competitiveness}, will be co-financed by the EU's European Regional Development Fund (ERDF) in the framework of the ERDF Operational Programme for Catalonia 2014-2020. the purpose of which is to invest in economic growth and employment

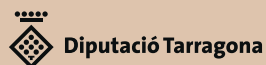

# AUTHENTICITY SEEKER

/ QUINTANA PARTNERS & GRUPO BLAUMAR



Quintana Partners ha diseñado un espacio dirigido al Authenticity Seeker, un viajero al que le gusta la filosofía, la historia, lo especial y lo único del lugar al que va. El estudio se ha inspirado en un monasterio de la comarca catalana del Priorat, reconocida por sus vinos, para crear un espacio versátil, que recupera la tradición y lo auténtico: la tierra, los aromas y la gastronomía. Los diseñadores apuestan por la recuperación del patrimonio existente, ligado con la autenticidad de lo local, para lanzar una propuesta que contemple el concepto de proximidad, también en el uso de materiales orgánicos y productos decorativos que identifican al lugar.

El diseño es el de un espacio social, basado en un producto local, en este caso el vino, que contempla 3 espacios de hotel en uno, todos ellos relacionados con la gastronomía: comedor, sala para cata de vinos y salón de estar. La multifuncionalidad de los espacios permite que todo lo que ocurre en uno de ellos podría también ocurrir en otro: comer en el salón de estar, cata de vinos en el comedor, etc. Los diseñadores han querido apostar por un diseño flexible que elimine los espacios infrautilizados en los hoteles.

Quintana Partners has designed a space aimed at the Authenticity Seeker, a traveller who likes the philosophy, history, the special and the unique characteristics of the places he visits. The study has been inspired by a monastery in the Catalan region of the Priorat district, acknowledged for its fine wines, to create a versatile space that recovers tradition and authenticity: the land, aromas and gastronomy. The designers are committed to the recovery of the existing heritage, linked to the authenticity of everything local, launching a proposal that contemplates the concept of proximity, also in the use of organic materials and decorative products that identify the place.

The design is that of a social space, based on a local product, in this case the wine, which includes 3 hotel spaces in one, all related to gastronomy: dining room, wine tasting room and living room. The multi-functionality of the spaces allows everything that happens in one of them to also occur in another: eating in the living room, wine tasting in the dining room, etc. The designers have decided to bet on a flexible design that eliminates underutilized spaces in hotels.

# QUINTANA

partners

Quintana Partners es un estudio especializado en interiorismo y rehabilitación de espacios con historia, formado por dos jóvenes emprendedores, Pol Castells y Benito Escat.

Pol y Benito consideran que lo más importante de su trabajo es la reutilización y el uso de elementos existentes en la renovación, trayendo la belleza detrás de todas las capas de pintura. Extienden su misión de reutilización también en muebles, dando una segunda oportunidad de desperdicio, contribuyendo su grano de arena para impulsar una construcción sostenible que afecte menos al planeta. En Quintana Partners creen que la ecología es un tema interesante, que está muy presente en la actualidad y por ello tratan de dar nuevos usos a los materiales.

Quintana Partners is a studio specialized in interior design and rehabilitation of spaces with history, made up of two young entrepreneurs, Pol Castells and Benito Escat.

Pol and Benito believe that the most important part of their work is the recycling and use of existing elements in the renovation, bringing out the beauty that hides behind so many layers of paint. They also extend their mission for recycling to furniture, giving a second chance to waste, contributing their grain of sand thereby boosting the idea of sustainable construction with less negative effects on the planet. At Quintana Partners, they believe that ecology is an interesting topic, very present nowadays and for this reason they try to give a new lease of life to materials.

# Blaumar

the mediterranean hotel

Grupo Blaumar es una cadena hotelera con más de 30 años de experiencia, que gestiona y explota hoteles, apartamentos y restaurantes situados principalmente en Salou y Tarragona.

Movidos siempre por el gusto por un diseño muy cuidado y funcional para que sus clientes se sientan como en casa, se han posicionado a lo largo de todos estos años como un referente en la zona en cada línea de negocio, ya sea hoteles, apartamentos, eventos o restaurantes. Su objetivo es ofrecer un alto estándar de calidad, no solo en sus instalaciones e infraestructuras, sino también en el servicio que ofrecen.

Grupo Blaumar is a hotel chain with more than 30 years' experience managing and operating hotels, apartments and restaurants, located mainly in Salou and Tarragona.

Always driven by a taste for a very careful and functional design so that their customers feel at home, they have positioned themselves over the years as a benchmark in the area for every line of business, whether hotels, apartments, events or restaurants. Grupo Blaumar aims to offer high standard quality, not only in its facilities and infrastructures, but also in the service they offer.

## MARGAS COLABORADORAS / COLLABORATING BRANDS



stand MA18

PERGO®

stand A08

LAMADRID  
CONTRACT

stand B08



stand C01

gancedo

stand A31

BUSTPER®

stand D10

INTER VIVA®

stand D21

Brunos  
HOME DECORATION

stand B06 / D23

# ZEN TRAVELLER

/ TARRUELLA TRENCH & HOTELATELIER



Tarruella Trenchs ha creado un interiorismo para el Zen Traveller, un huésped que busca la desconexión del estrés, una gastronomía sana y, en definitiva, una salud holística. Es un cliente al que le interesa que la habitación desconecte con él, pero sin estar desconectado de lo que pasa en el mundo.

Los interioristas han diseñado una habitación con baño, con una distribución muy diáfana, en donde el cliente perciba en todo momento el espacio. Es una habitación que permite ocultar elementos como la maleta y otros enseres de viaje, para hacerle sentir como en casa. En el espacio se ha utilizado una celosía que hace de filtro traslúcido, con telas naturales, que permite la conexión con el baño, garantizando la privacidad.

Se trata de una habitación que evoca el lujo verdadero de los espacios amplios, en los que hay aire renovado, y construido con elementos de materiales naturales. Los tonos son muy neutros para que el huésped respire tranquilidad, mientras que las maderas y tejidos naturales facilitan las experiencias en los 5 sentidos, a la vez que ayuda a crear consciencia de la responsabilidad social real y el respeto por el medio ambiente.

Tarruella Trenchs has created interior design for Zen Travellers, guests seeking to disconnection from stress, with healthy gastronomy and, ultimately, holistic wellness. This is a client who is interested in having the room disconnect with him, but without being disconnected from what is happening in the world.

The interior designers have designed a room with bathroom, offering a very diaphanous distribution, where the client has a permanent perception of space. It is a room that allows you to hide items such as your suitcase and other travel equipment, making you feel at home. The space uses a lattice that acts as a translucent filter, with natural fabrics, allowing connection with the bathroom, guaranteeing privacy.

It is a room that evokes the optimal luxury of wide spaces, with renewed air, and built with natural materials. The tones are completely neutral in order for the guest to breathe in peace, while the woods and natural fabrics facilitate complete 5-sense experiences, while helping to create awareness of real social responsibility and respect for the environment.

# TARRUELLA<sup>®</sup> TRENCHS STUDIO

El equipo de Tarruella Trenchs Studio se caracteriza por crear espacios que provocan emociones. Se toman cada proyecto como un nuevo reto, interpretando las necesidades y deseos del cliente, mirando al futuro, pero revisando y respetando el pasado. El estudio tiene una amplia experiencia en el desarrollo de proyectos de restauración, tanto en el diseño como en la gestión del negocio, valor añadido de la firma, así como en proyectos de hostelería, comercial, efímeros y oficinas.

The team of Tarruella Trenchs Studio is known for creating spaces that evoke emotions. Each project is taken as a new challenge, interpreting the needs and desires of the client, and where we look into the future without forgetting to review and respect the past. The studio has extensive experience in developing restaurant projects, both in the design process and in the management of the business, an added value of the firm, as well as in hospitality, commercial, ephemeral and office projects.

## Hotelatelier

by petitpalace

Hotelatelier es una operadora hotelera dinámica y altamente innovadora. Su espíritu emprendedor y tecnológico les permite adaptarse a distintos escenarios en los que pueden aportar un valor diferencial, sea cual sea el tipo de alojamiento. Su portfolio de marcas se compone de PETITPALACE Hotelity e Icon hotels.

Hotelatelier is a dynamic and highly innovative hotel operator. The company's entrepreneurial and technological spirit allows it to adapt to different scenarios in which they can provide a differential value, whatever the type of accommodation. Its brand portfolio consists of PETITPALACE Hotelity and Icon hotels.

El grupo hotelero inició su andadura en 2001 y desde entonces opera 35 hoteles repartidos por la geografía española. Además, desde 2019 desarrolla la gestión comercial de la cadena peruana Hoteles San Agustín. Hoy, Hotelatelier está acometiendo cambios a todos los niveles y tomando decisiones estratégicas que les permitan ser relevantes e influyentes en un sector en plena transformación.

The hotel group began its journey in 2001 and since then it operates 35 hotels spread across the Spanish geography. In addition, since 2019 Hotelatelier has been responsible for the commercial management of the Peruvian chain of Hoteles San Agustín. Today, Hotelatelier is making changes at all levels and taking strategic decisions that has allowed them to become relevant and influential inside a sector in full transformation.

### MARCAS COLABORADORAS / COLLABORATING BRANDS



stand MA21



stand B08



stand A15



stand D14



stand MA24



stand C15



eliatables.com

stand C29



stand D26

# HEALTHY TRAVELLER

/ ESTUDIO CARAMBA & HESPERIA HOTELS & RESORTS



Tomás Alía ha creado un lobby para el Healthy Traveller, un huésped del hotel al que le gusta relacionarse e interactuar a nivel social y sigue hábitos saludables para conseguir el mens sana in corpore sano.

El diseñador ha creado un espacio vinculado a la salud y al deporte. Se trata de un lobby con formas orgánicas que transmiten el movimiento y dinamismo de una persona física y socialmente activa. Las formas curvas crean, a modo de yin y yang, un orden en el que, en cada uno de los giros se estructuran y complementan recepción, sala de estar y un espacio de co-working. Todos ellos, espacios para la interacción.

Para el interiorista, la luz es un elemento fundamental, por ello la ha definido en dos temperaturas en función del uso: tenue que invita a la relajación y otra más luminosa que estimula la interacción en el espacio de co-working. A nivel técnico, Tomás Alía ha innovado en la utilización de un producto de madera, con propiedad flexible, para configurar un espacio con una arquitectura orgánica.

Tomás Alía has created a lobby for the Healthy Traveller, a hotel guest who likes to connect and interact on a social level and follow healthy habits in order to achieve the mens sana in corpore sano.

The designer has created a space linked to health and sport. It is a lobby with organic forms that transmit the movement and drive of a physically and socially active person. The curved shapes create, as in yin and yang, an order in which, on each turn the reception, living room and a co-working space areas are structured and complemented. All of them, spaces for interaction.

For an interior designer, light is a fundamental element, which is why it has been defined in two temperatures depending on the use: dim that invites relaxation and a more luminous one that stimulates interaction in the co-working space. On a technical level, Tomás Alía has innovated in the use of wooden products, with flexible features, configuring a space with an organic architecture.

# CARAMBA

estudio

Estudio Caramba, es un estudio internacional que trabaja en arquitectura, diseño industrial e imágenes gráficas. La filosofía y el éxito de este estudio se basan principalmente en un gran trabajo en equipo, desarrollado en un entorno moderno y funcional. Las diferentes figuras profesionales presentes en el equipo permiten desarrollar y resolver cada tipo de necesidades relacionadas con el entorno profesional, desde proyectos de urbanización hasta diseño. Sus obras son conocidas en todo el ámbito nacional e internacional.

Estudio Caramba, is an international studio that works on architecture, industrial design and graphic images. The philosophy and success of this studio are mainly based on great teamwork, developed in a modern and functional environment. The different professional figures present in the team allow to develop and solve every type of need related to the professional environment, from urban planning projects to design. The studio's projects are known on the entire national and international arena.

# Hesperia

hotels & resorts

Hesperia Hotels & Resorts cuenta en la actualidad con 28 hoteles en España, que suman 4.362 habitaciones. La marca está presente también en Venezuela con otros cinco hoteles y 1.285 habitaciones. La cadena, reconocida por su servicio al cliente y su gastronomía, ha puesto en marcha un importante plan de inversiones de más de 80 millones de euros para la renovación y actualización de sus hoteles, tanto urbanos como vacacionales, en el plazo de los próximos dos años. Además, Hesperia acaba de adquirir La Manga Club, el mayor resort del sur de Europa, y recientemente ha cerrado acuerdos estratégicos con Hyatt Hotels y Apple Leisure Group (ALG) para la comercialización de parte de su portfolio urbano y vacacional bajo las marcas Hyatt Regency, Secrets y Dreams.

Hesperia Hotels & Resorts currently has 28 hotels in Spain, totalling 4,362 rooms. The brand is also present in Venezuela with five other hotels and 1,285 rooms. The chain, acknowledged for its customer service and gastronomy, has launched an important investment plan of more than 80 million Euros for the renovation and updating of both its urban and holiday hotels, within the next two years. In addition, Hesperia has just acquired La Manga Club, the largest resort in southern Europe, and has recently closed strategic agreements with Hyatt Hotels and the Apple Leisure Group (ALG) for the marketing of part of its urban and holiday portfolio under the Hyatt Regency brands, Secrets and Dreams.

La participación en el proyecto Concept Room de la mano de CENFIM y el estudio de interiorismo, Estudio Tomás Alía, es parte de la evolución hacia el nuevo proyecto de Hesperia Hotels & Resorts: excelencia en la experiencia de nuestros clientes con una propuesta de servicio y productos totalmente adaptada a sus necesidades.

The participation in the Concept Room project by CENFIM and the interior design studio, Estudio Tomás Alía, is part of the evolution towards the new Hesperia Hotels & Resorts project: excellence in our clients' experience with a service and product proposal fully adapted to their needs.

## MARCAS COLABORADORAS / COLLABORATING BRANDS



stand MA18



stand C06 / C07



stand D10



stand B11



stand D26



stand A22



stand B09



stand D08



stand C25

# MILLENNIAL PARENT

/ PIEDRA PAPEL TIJERA INTERIORISMO & HILTON ESPAÑA



Piedra Papel Tijera Interiorismo ha creado una concept room para el Millennial Parent. Se trata de una familia con hijos que quiere compartir esa experiencia conjunta que el hotel les ofrece, como un plus adicional a lo que pueden obtener en casa.

El estudio ha dado una vuelta de tuerca a los espacios que tienen todos los hoteles, diseñando la versión 2.0 de una terraza con piscina que ofrece algo realmente diferencial. Es un espacio inclusivo, experiencial para toda la familia, con colores, pero sin llegar a ser puramente infantil.

Las interioristas han diseñado un espacio al aire libre, con vistas, con plantas, amable, en el que los niños puedan aprender. Se trata de una terraza que respeta el medio ambiente, ya sea con los materiales, con el uso o con la vida que se le va a dar a los productos, porque ya nada se puede hacer sin tener en cuenta la sostenibilidad.

Piedra Papel Tijera Interiorismo has created a concept room for the Millennial Parent. This is a family with children who wants to share that joint experience that the hotel offers, as an additional bonus to what they have at home.

The studio has given a twist to the spaces that all hotels have, designing the 2.0 version of a terrace with a pool that offers something really differential. It is an inclusive space with colours, experiential for the whole family, but without becoming purely childish.

Interior designers have designed an outdoor friendly space, with views and plants, in which children can learn. It is a terrace that respects the environment, whether with the materials used, with the use or with the life that is going to be given to the products, because nothing can be done without considering sustainability.

# PIEDRA PAPEL TIJERA

interiorismo

Piedra Papel Tijera Interiorismo es un estudio de interiorismo formado por un equipo de cinco mujeres jóvenes, creativas, y polivalentes. PPT Interiorismo es un grupo de profesionales afincadas en Barcelona dedicadas al diseño, interiorismo, arquitectura y decoración. Realizan proyectos de viviendas, restaurantes, oficinas, hoteles, bares, discotecas, terrazas y cualquier diseño personalizado.

Entienden el diseño como un método de expresión imprescindible para explicar los valores de cada empresa. PPT Interiorismo practica el diseño democrático, un diseño accesible para todo el mundo. Defienden que cada nuevo cliente tenga su propia identidad y su propia creatividad.

Piedra Papel Tijera Interiorismo is an interior design studio formed by a team of five young, creative, and versatile women. PPT Interiorismo is made up of a group of professionals based in Barcelona dedicated to design, interior design, architecture and decoration. They carry out projects related to housing, restaurants, offices, hotels, bars, discos, terraces and any custom design.

They understand design as an essential method of expression in order to transmit the values of each company. PPT Interiorismo practices democratic design, an accessible design for everyone. They defend the idea that each new client possesses their own identity and their own creativity.



## Hilton

DIAGONAL MAR BARCELONA

Situado en el Poblenou, uno de los barrios más vanguardistas de Barcelona y a pocos metros de la playa. El establecimiento de 433 habitaciones que ha sido renovado recientemente, se presenta como un espacio contemporáneo donde se mezclan trabajo, relajación y entretenimiento; un hub moderno, vibrante y dinámico capaz de atraer a todo tipo de visitantes, desde el cliente de negocios internacional hasta los talentos emergentes de la ciudad, sin olvidar el turista de ocio y el cliente barcelonés. Aloja una propuesta gastronómica de nivel que se concentra en tres puntos neurálgicos: Purobeach Barcelona Restaurant & Bar, su oasis urbano de referencia en la ciudad, y sus nuevos proyectos culinarios, AÛRT- restaurante de alta cocina informal al descubierto - y MA'I, una aproximación más informal que rinde de culto a la bebida y a la cocina local. Ambos espacios están capitaneados por el chef Estrella Michelin Artur Martínez y ubicados en pleno lobby.

Located in Poblenou, one of the most avant-garde neighbourhoods of Barcelona and just a few meters from the beach. The 433-room building, that has been recently renovated, presents Barcelona as a contemporary space where work, relaxation and entertainment are combined; a modern, vibrant and dynamic hub capable of attracting all types of visitors, from the international business client to the emerging talents of the city, not forgetting the leisure tourist and the native Barcelona clientele. This Barcelona hotel also boasts a high-level gastronomic proposal that focuses on three nerve points: Purobeach Barcelona Restaurant & Bar, its urban oasis referential in the city, and its new culinary projects, AÛRT- open-plan informal haute cuisine restaurant - and MA'I, a more informal approach that pays homage to local drinks and cuisine. These two spaces are led by Michelin Star chef Artur Martínez and are located in the lobby.

## MARCAS COLABORADORAS / COLLABORATING BRANDS



stand MA18



stand MA19



stand A13



stand D11



stand B10



stand A31

# 5

# ÍNDICE DE EXPOSITORES EXHIBITORS INDEX

## GUÍA DEL VISITANTE : VISITOR'S GUIDE

3M	C19	61	CONCORAL	C14	98
A3CONTRACT	A07	62	COORDONNE	B14	100
ACOUFELT	MA15	65	CORTINAS INTERVIVA	D21	99
ACQUABELLA	A26	66	COSENTINO	D25	103
ADM	MA24	69	CRISAL DECORACIÓN	D07	104
AGC	MA09	67	CUARTO SENTIDO	MA18	106
ALAIRE BARCELONA	D11	70	DECO/IN BY CLEAF	A22	108
ALONSO MERCADER	B01	71	DECOWOOD	B16	109
ALTRAN	D09	72	DND HANDLES	MA04	110
ALUTEC	D19	73	DOM-MCM	MA05	111
AMTICO	C31	74	DUSCHOLUX	D16 / D17	112
ARCO CERAMICA	D04	75	E-CONTROLS	A19	116
ASIATIDES	C28	76	EL TORRENT	B11	114
ARIADNA PLANA STUDIO	A30	223	ELIA TABLES	C29	119
ASTRO	A18	77	ESPEJO ENVEJECIDO	A13	120
ATELIER MEL	MA02	78	ESSENTHIA	D03 / D04	117
AVA CERAMICA	A05	79	EXAGRES TECHNICAL SOLUTIONS	B02	121
AVONITE	MA23	80	F.A.N. EUROPE	C10	122
AZNAR TEXTIL	MA08	81	FÁCILVITRUM	A28	123
AZUVI	A03	82	FIACA	D32	126
BALLIU	D29	84	FINSA	C06 / C07	124
BAMBO BLAU	C22	83	FLOOVER	A23	128
BEALSTONE	MA21	86	FRANCÉS BAÑON	B10	125
BELTÁ & FRAJUMAR	B15 / D15	87	GANCEDO	A31	130
BETTE	D18	88	GERMANS ADROVER	C27	131
BIMBAMBUM	B03	89	GIRA	A12	132
BRUCS	B06 / D23	90	GREENAREA	B10	134
BUSTPER	D10	91	GRIFERIA ROVIRA	D14	133
BUTSIR	B19	92	GROSFILLEX EXPERT	B21	137
CASAMANCE	B13	93	HOBBY FLOWER	B09	138
CATALONIA CERAMIC	A15	94	IHP	C06 / C07	139
COLCHON DUPEN	B03	95	ILEXPA CUSTOM LIGHTING	B18	140
COMERSAN	A17	96	INDECASA COLLECTION BY RESOL	D33	142
COMMVER	A27	97	INDUTEC	B20	141

## GUÍA DEL VISITANTE : VISITOR'S GUIDE

INFEEL	C24	144	PESPEJO	A10 / A11	184
INNOVUS BY SONAE ARAUCO	MA01	145	PARENTESI QUADRA	B12	186
INPROJEKT	LAS FOTOS	224	PEDRO ORTIZ PROJECTS	B17	187
IRIS CRISTAL	A29	146	PERGO	A08	188
J&T BCN	D13	149	PERGOLA BIOCLIMATICA DURMI	C23	190
JACOB DELAFON	A09	150	PLM DESIGN BARCELONA	C25	191
JACUZZI	D22	151	PORCELANOSA GRUPO	C15	192
JNB CONTRACT	MA06	153	PROFILE VOX	D24	193
JUNG	D06	155	PROSOLSTYL	B27	194
KA CONTRACT	D08	156	RISQUES & ASSOCIATS	A21	226
KALDEWEI	A15	157	RC CONSTRUCT	D05	195
KAUDEX	D16 / D17	158	RECOVERGRUP	C19	196
KOBERT-IN	A21	160	REVERS	A01	197
KORTILUX	C21	159	REVISTE	D24	198
KRONOSPAN	C02	162	SECRISA	C20	199
LAMADRID CONTRACT	B08	165	SIMEX BY CLINIMAX	C26	202
LAMIKER	A04	163	SIMON	D26	200
LEBER	B07	166	SOFFITTI PELLI	C04	203
LEROY MERLIN	C30	167	STUDIO CENTRAL PROJECT	CR2	204
LIVING CERAMICS	C03	168	SUMMER VANGUARD	A02	205
LUCIUS & CORNELIA	D13	225	SUPRATEx	C11	207
LUNAWOOD	MA03	169	SWISS KRONO	A20	208
LUXIONA	A22	170	TARIMATEC	MA19	209
MADERCLASS	B10	171	TESA ASSA ABLOY	A16	210
MAUSA	B26	172	TEXDECOR	B13	211
MECAKIM-DECUSTIK	C12	174	TIVANTI	A14	212
MENZOLIT	MA20	173	TM/LEADER CONTRACT	D27	213
MUANCE	MA22	176	TRIOMF	A16	214
MYYOUR	B11	177	UNITEDALABASTER	C01	215
NATURTEX	CR2 / CR3	178	VFM DISSENY	B09	227
NAVARRO AUBANELL	D29	179	VIDRIERA EL CARDONER	A28	216
NEXT RAFEL	B12	181	WEDI GMBH	MA17	217
NOËL MARQUET	A30	182	ZENNIO	D28	218
OVERSTONE	D20	183			

# 6

GUÍA DEL VISITANTE : VISITOR'S GUIDE

# LAS MARCAS EXPOSITORAS THE EXHIBITING BRANDS



# 3M ARCHITECTURAL PRODUCTS



Marca : 3M  
 Contacto : Jose Ignacio Valdecantos  
 Localidad : Madrid  
 País : España

Direc. : C/ Juan Ignacio Luca de Tena, 19-25  
 Tel. : + 34 620 856 854  
 EMail : ivaldecantos@mmm.com  
 Web : [www.3m.com/es/arquitecturaydecoracion](http://www.3m.com/es/arquitecturaydecoracion)

**3M** Science.  
 Applied to Life.™

3M™ es una multinacional americana la cual opera en 70 países del mundo. Cuenta con cuatro grupos de negocio: Transportation & Electronics, Safety & Industrial, Health Care y Consumer. Dentro del grupo de negocio de Transportation & Electronics se encuentra Commercial Solutions División, cuya misión es mejorar la experiencia de la marca y su productividad.

3MTM DI-NOCTM Revestimiento Decorativos son láminas autoadhesivas con más de mil acabados en madera, cuero, piedra, metálico, etc., para decorar paredes, techos y muebles. Ésta es una gran solución para reformas sin interrumpir operaciones. Estos revestimientos cuentan con certificado de fuego, certificados para instalación en aviones, barcos y trenes. Además, en interihotel, 3MTM presentará su última novedad: 3MTM DI-NOCTM Glass Finishes, acabados decorativos en vidrio. También destacan 3MTM Windows Film, láminas de control solar que reducen el calor dentro de los edificios y las láminas de seguridad, para proteger lo más cercano y querido.

3M™ is an American multinational, operates in 70 countries worldwide. 3M is organized in four business groups: Transportation & Electronics, Safety & Industrial, Health Care and Consumer. Within Transportation & Electronics business group is Commercial Solutions Division, whose mission is to improve brand experience and productivity.

3MTM DI-NOCTM Architectural Finishes are self-adhesive films with more than one thousand finishes in wood, leather, stone, metallics, etc., to decorate walls, roofs and furniture. It is a great solution to carry out refurbishment without interruptions. These products have fire certificates, certificates for installation in airplanes, ships and trains. In addition, during this trade show, 3MTM will introduce a new product: 3MTM DI-NOCTM Glass Finishes: Design Glass Film, the unexpected material. They also highlight 3MTM Windows Film: Sun Control films that reduce heat inside buildings and the Safety films, to protect the closest and most loved.

# A3CONTRACT



Marca : a3contract  
 Contacto : Alonso Sibajas Chicón  
 Localidad : Dos Hermanas. Sevilla  
 País : España

Direc. : C/ Gabriel Miró 3. Pt.4, Of.3  
 Tel. : + 34 955 188 388  
 Email : info@a3contract.com  
 Web : www.a3contract.com

**a3contract**  
 ARQUITECTURA DISEÑO PRODUCTO

a3contract es una empresa dedicada al diseño, realización de proyectos integrales y suministro de mobiliario, dirigida al sector contract y retail. Cuenta con un equipo profesional altamente cualificado, con sólida experiencia en el diseño y desarrollo de proyectos. Ágiles y comprometidos en dar el mejor servicio al cliente, respetando especialmente el cumplimiento de los plazos de entrega, y aportando flexibilidad y adaptabilidad a las necesidades requeridas en todo momento. Funcionalidad y diseño están presentes en sus propuestas, garantizando la optimización del espacio. Ofreciendo un servicio integral, sus trabajos parten del desarrollo de un concepto creativo hasta la ejecución global del proyecto, comprendiendo diseño, desarrollo, asesoramiento especializado, ejecución y amueblamiento. El suministro de mobiliario contract y retail, se distinguen por su nivel de acabado, gracias a la calidad de los materiales empleados, trabajados por artesanos. El cumplimiento de los plazos de entrega es otro de sus rasgos diferenciadores. En el stand de a3contract, se puede apreciar una muestra del diseño, funcionalidad, exclusividad y excelencia, que distinguen a esta empresa.

a3contract is a company dedicated to design, realization of integral projects and furnishing supply. Specialized in contract and retail sector. It has a highly qualified professional team, with solid experience in design and development of projects. Agile and committed to provide the best customer service, taking care of delivery terms, with flexibility and adaptability to customer's needs. Functionality and design are present in their proposals, to reach the maximum level of space optimization. They provide an integrated service, their works start from the development of a creative design concept, to complete the project fulfilment. Including design, development, consulting, and furnishing. Supplying furniture, they are appreciated by a flawless finish, achieved thanks to the use of exclusive materials worked out by craftsmen. Another strength is the fulfilment of deadlines. At the a3contract stand, you can appreciate a sample of their design, functionality, exclusivity and excellence, which differentiate this company.

# a3contract

ARQUITECTURA DISEÑO PRODUCTO



**\*HiContract**

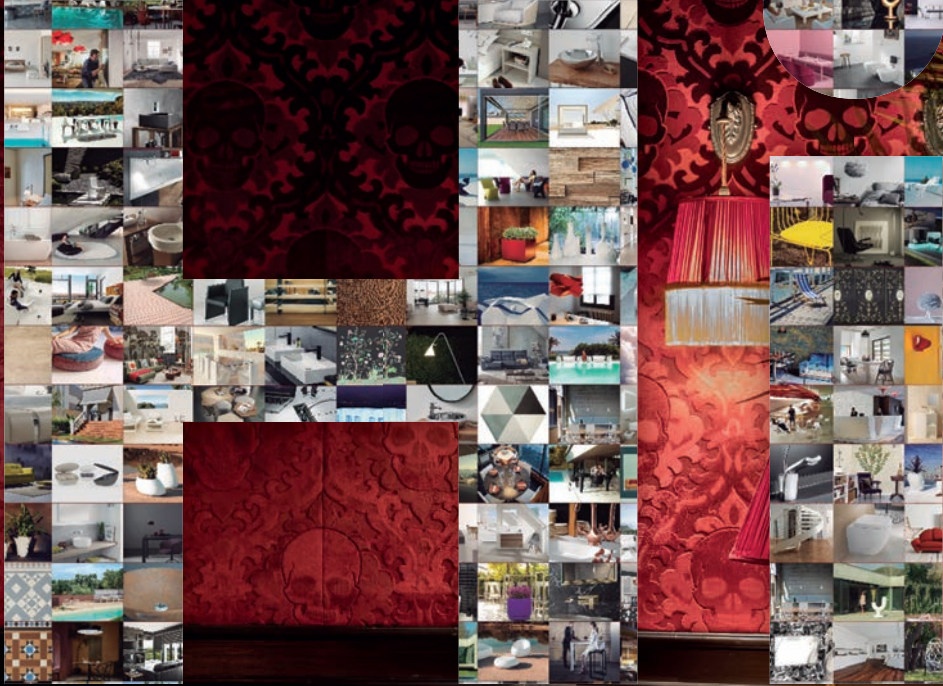

**\*hoteles**  
**\*interioristas**  
**\*marcas**

Un proyecto de:

**CENFIM**  
Furnishings Cluster

[www.hicontract.com](http://www.hicontract.com)  
[info@hicontract.com](mailto:info@hicontract.com)

# ACOUFELT



Marca : Acoufelt  
 Contacto : Alberto Risa Mairo  
 Localidad : Barcelona  
 País : España

Direc. : Vía Augusta, 310 Local  
 Tel. : + 34 933 019 654  
 EMail : contacto@solucionesenacustica.com  
 Web : www.acoufelt.com

acoufelt  
 making quiet

Acoufelt tiene como objetivo el "Making Quiet™", un nuevo concepto para los espacios interiores. Impulsando la filosofía "Acoustic FWCTM" (Floor - Wall - Ceiling), Acoufelt propone una gama de materiales acústicos adecuados para las tres superficies: suelo, pared y techo.

Una solución innovadora que sustituye los anteriores compromisos de producción, permitiendo utilizar elementos que se adapten estéticamente a cada proyecto. En la primera fase del proyecto, se pueden crear entornos acústicos que se adaptan mejor a las necesidades del espacio y, posteriormente, a las necesidades de las personas que utilizarán estos espacios. Hoy en día todos los profesionales del sector saben que tiene una responsabilidad tanto legal como moral para el bienestar, la productividad y la salud de las personas en los espacios que se crean. La filosofía "Acoustic FWCTM" considera cada superficie como una oportunidad para minimizar el ruido. Acústicamente, cada habitación es un cubo: un suelo, cuatro paredes y un techo. Seis superficies internas que contribuyen a reflejar el ruido o el "Making Quiet™".

Acoufelt is about "Making Quiet™", a new concept for interior spaces. Driving the "Acoustic FWCTM" (Floor - Wall - Ceiling) philosophy, Acoufelt proposes a range of acoustic materials suitable for all three surfaces: floor, wall and ceiling.

An innovative solution that replaces the previous production commitments, allowing the use of elements that adapt to each project's aesthetics. In the first phase of the project, acoustic environments can be created that are better adapted to the needs of the space and, subsequently, to the needs of the people who will use these spaces.

Today, all professionals in the sector know that they have a legal and moral responsibility for the well-being, productivity and health of people in the spaces that are created. The "Acoustic FWCTM" philosophy looks at every surface as an opportunity to reduce noise. Acoustically, every room is a cube: a floor, four walls and a ceiling. Six internal surfaces that contribute to reflecting the noise or "Making Quiet™" in the room.

# ACQUABELLA



Marca : Acquabella  
 Contacto : Carlos Colomer  
 Localidad : La Vall d'Uixó, Castellón  
 País : España

Direc. : Poligono Industrial Belcaire, Calle C, Parcela 1201  
 Tel. : +34 649 742 970  
 EMail : c.colomer@construplas.com  
 Web : www.acquabella.com

acquabella

Construplas, a través de Acquabella, presenta un innovador y vanguardista concepto decorativo de su espacio de ducha. Acquabella nace con la visión de dar vida a ambientes de baño ricos, fascinantes y llenos de elegancia, creadores de experiencias únicas. Este nuevo concepto permite al usuario poder diseñar su espacio de ducha utilizando elementos como platos de ducha a medida en distintas texturas y colores, paneles de alicatado, encimeras, lavabos, muebles y accesorios de baño. Las colecciones Beton, Slate, Ardesia, Nude, Zero, Ethnic y Fusion han sido concebidas para reproducir las texturas de alta definición más sofisticadas y elegantes como las pieles, el aspecto cementoso, la madera y las pizarras, siendo posible su corte a medida. Ofrece superficies antideslizantes y muy agradables al tacto. Un año más, Acquabella exhibe sus productos y novedades en interihotel con colecciones cargadas de tendencia, estilo y colores de temporada. Las soluciones integrales para el cuarto de baño vuelven a ser las protagonistas del stand.

Construplas, through its brand Acquabella, presents an innovative and avant-garde decorative concept of the shower space. Acquabella was born with the vision of giving life to rich, fascinating and elegant bathroom environments, creators of unique experiences. This new concept allows users to design their bathroom using elements such as bespoke shower trays in different textures and colours, as well as wall panels, worktops, furniture, etc.

Beton, Slate, Ardesia, Nude, Zero, Ethnic and Fusion have been designed to reproduce the most sophisticated and elegant high definition textures such as leather, concrete, wood and slates, which can be cut in order to bespoke them. It offers non-slip surfaces that are very pleasant to the touch.

One more year, Acquabella exhibits its products and novelties at interihotel exhibition with collections loaded with trend, style and seasonal colours. The integral solutions for the bathroom are the central characters of the stand.

# AGC



Marca : AGC  
 Contacto : Marta Vázquez  
 Localidad : Barcelona  
 País : España

Direc. : C/ Mallorca 272-274, 6º-5º  
 Tel. : + 34 934 670 760  
 EMail : marta.vazquez@eu.agc.com  
 Web : www.agc-glass.eu

# AGC

AGC Glass Europe, es el líder europeo del vidrio plano y con sede en Louvain-la-Neuve (Bélgica) y constituye la filial europea de AGC, primer fabricante mundial de vidrio plano. AGC fabrica, procesa y comercializa todo tipo de vidrio plano para el sector de la construcción (vidrios para fachadas y decoración interior).

En interihotel, AGC presenta varios productos pertenecientes a la gama Lacobel&Matelac 2020, el vidrio Clearlight, el espejo Mirox 4G y el vidrio Luxclear. La máxima innovación la encontramos en los vidrios Luxclear y Clearlight, siendo el primero el único vidrio anticorrosión presente en el mercado, y el segundo el vidrio antirreflejos con las mejores prestaciones posibles existentes a día de hoy.

Con respecto a la gama Lacobel&Matelac 2020, los colores existentes son el resultado de una estrecha colaboración con los especialistas en predecir tendencias cromáticas en la decoración de interiores. Esta gama de vidrios que conjuga un acabado lacado a la par de un acabado satinado, ofrecerá un nuevo mundo de creación a los diseñadores y fabricantes de muebles, con un especial interés en el sector hotelero.

AGC Glass Europe, a European leader in flat glass. Based in Louvain-la-Neuve (Belgium), AGC Glass Europe produces, processes and markets flat glass for the construction industry (external glazing and interior decoration). It is the European branch of AGC, the world's leading producer of flat glass.

At interihotel, AGC shows the products that Clearlight, Lacobel, Matelac, Mirox 4G and Luxclear. The highest innovation is found in the Luxclear and Clearlight glasses, the first being the only anti-corrosion glass present on the market and the second the anti-reflection glass with the best possible performance available today.

In relation to the Lacobel & Matelac 2020 range, the existing colors are the result of a close collaboration with specialists in predicting color trends in interior decoration. This range of glass that combines a lacquered finish with a satin finish, will offer a new world of creation to furniture designers and manufacturers, with a special interest in the hotel sector.

STAND  
MA24



CUADROS Y ESPEJOS  
PERSONALIZADOS

 **ADM**  
Cuadros  
& Decoración de Paredes

19 DE ABRIL.36  
DOS HERMANAS (SEVILLA)  
TLF. 955 667 488  
[WWW.ANDALUZADEMARQUETERIA.COM](http://WWW.ANDALUZADEMARQUETERIA.COM)

# ADM



Marca : ADM  
 Contacto : Miguel Angel Rosa Hervas  
 Localidad : Dos Hermanas, Sevilla  
 País : España

Direc. : 19 de Abril 36  
 Tel. : + 34 658 865 563  
 EMail : miguelangel@andaluzademarqueteria.com  
 Web : www.andaluzademarqueteria.com



Andaluza de Marquetería se dedica desde 1987 a la fabricación de marcos, cuadros, espejos, pinturas y todo lo relacionado con la decoración de paredes. Actualmente, son líderes nacionales en su sector.

Andaluza de Marquetería se caracteriza por su cercanía con el cliente y su nivel de implicación con todos los proyectos que realiza. Disponen de la infraestructura necesaria para poder realizar trabajos de gran envergadura sin renunciar al proceso artesanal que caracteriza sus trabajos.

Con una experiencia dilatada y trabajando para importantes cadenas hoteleras a nivel nacional e internacional, la empresa, además de ofrecerle una minuciosa fabricación a medida y personalizada, dispone de asesores personales para proyectos pequeños, medianos y de grandes dimensiones, creando originales colecciones con diseño propio de cuadros decorativos y espejos.

No deje de visitar su stand en interihotel y descubra sus espejos decorativos personalizados, cuadros vitrinas en diferentes modalidades, pintura (obra original), cabeceros de cama, etc.

Andaluza de Marqueteria are dedicated since 1987 to the manufacture of frames, paintings, mirrors, paintings and everything related to wall decoration. Currently, they are national leaders in their sector.

Andaluza de Marqueteria is characterized by their close relationships with customers and their high level of involvement with all the projects they carry out. They have the necessary infrastructure to perform large-scale work without renouncing the handicraft process that characterizes their work.

With extensive experience in the sector, and working for important national and international hotels chains, the company, in addition to offering a meticulous custom manufacture, has personal advisors for small, medium and large projects, creating original collections with its own design of decorative pictures and mirrors.

Do not let the opportunity to visit their stand at interihotel and discover their personalized decorative mirrors, display cabinets in different styles, paintings (original artwork), headboards, etc.

# ALAIRE BARCELONA



Marca : Alaire Barcelona  
 Contacto : Marta Subirà  
 Localidad : Barcelona  
 País : España

Direc. : C/ Aragó, 315  
 Tel. : + 34 937 566 125  
 EMail : marta.subira@alaire.es  
 Web : www.alairebarcelona.com

**alaire**  
 BARCELONA

Alaire Barcelona es una empresa dedicada a la distribución del mueble de exterior. Su línea de muebles se caracteriza por su sencillez, elegancia, funcionalidad y calidad. Muebles con una alta resistencia y durabilidad para su uso de exterior.

Especializados en el área contract y con amplia experiencia en el sector, su equipo ofrece un servicio profesional de diseño y asesoramiento personalizado. Ofrecen una amplia gama de muebles que les permite poder adaptarse en todo momento a la esencia y funcionalidad de cada espacio, pudiendo combinar el confort con un diseño actualizado.

Entre sus propuestas, destaca su amplia colección en muebles de aluminio de exterior. Alaire Barcelona presenta en Interhotel una pequeña muestra de su colección, donde podrán apreciar sus elegantes líneas y acabados.

Alaire Barcelona is a company dedicated to the distribution of outdoor furniture. Its furniture line is characterized by its simplicity, elegance, functionality and quality. Furniture with high strength and durability for outdoor use.

Specialized in the contract area and with extensive experience in the sector, their team offers a professional design service and personalized advice. They offer a wide variety of furniture, being able to adapt the essence and functionality of each space with the comfort and the design.

Among its proposals, it stands out for its collection of outdoor aluminum furniture. At Interhotel, they present a small sample of his collection, where you will be able to appreciate its elegant lines and finishes.

# ALONSO MERCADER



Marca : Alonso Mercader  
 Contacto : Francesc Catalán  
 Localidad : Vilassar de Dalí, Barcelona  
 País : España

Direc. : C/Eduard Calvet i Pinto 22. Pol.Ind.Vallmorena  
 Tel. : + 34 937 538 375  
 EMail : comercial@alonsomercader.com  
 Web : www.alonsomercader.com

A L O N S O  
 M E R C A D E R

Más de 40 años de actividad hacen de Alonso Mercader una referencia en textil técnico para tapicería, decoración, calzado y confección con tejidos destinados al sector doméstico, náutico, automoción, industrial y especialmente contract.

Microfibra, poliuretano, polivinilo, poliéster y piel natural conforman los materiales utilizados en sus colecciones, combinados con acabados prestacionales: ignífugos, hidrófugos, anti olores, antibacterianos, anti ácaros, anti manchas, oscurantes, etc.

Su capacidad productiva y la disponibilidad de dos líneas de recubrimiento, estampación y gofrado, así como infinidad de diferentes cilindros con distintos diseños, les permiten ofrecer una dinámica y amplia oferta de productos especiales a partir de mínimos de producción muy ajustados.

Su departamento de I+D investiga y desarrolla constantemente nuevos productos para avanzarse a las tendencias del mercado y ofrecer a sus clientes las últimas novedades que estarán presentes en interihotel.

Over 40 years of history make Alonso Mercader one of the benchmarks in the textile sector for upholstery, interior design, transportation and specially contract.

In their different collections, comprised of Microfibers, Polyurethanes, Polyvinyls, polyester and Natural Leather, you will find all kinds of designs and treatments for any need such as flame retardancy, waterproofing, anticlorine, antibacterials, etc.

Their different lines of production as well as embossing cylinders and transfer papers give them great flexibility in producing the perfect solution for any need at any price range.

Their R&D department is constantly working in the development of new products in order to stay at the forefront of the industry offering the newest solutions that you will see at interihotel event.

# ALTRAN



Marca : Altran  
 Contacto : Carlos Ariste  
 Localidad : Benissanó, Valencia  
 País : España

Direc. : Ctra. Valencia-Ademuz Km 21,9  
 Tel. : + 34 629 027 140  
 EMail : carlosaristed@gmail.com  
 Web : www.altransolutions.es



Altran es el fabricante nacional de sistemas para decorar cortinas con mayor presencia internacional, ya que distribuyen sus productos y patentes de barras de cortina, estores, paneles japoneses, rieles técnicos y sistemas motorizados con aplicación domótica, para proyectos en los cinco continentes. Son especialistas en decoración dentro del canal contract-hospitality y, por ello, ponen sus departamentos de marketing y de ayuda técnica al instalador a disposición de los arquitectos, decoradores o interioristas, para asesorarles en sus proyectos. Como fabricantes, disponen de stock permanente, pudiendo incluso desarrollar productos en exclusiva para proyectos especializados. Para el dossier de calidades entregan todo tipo de información técnica como garantías, manuales y certificados firmados para total confianza y seguridad en su marca. En Interihotel, Altran muestra sus sistemas decorativos como rieles con iluminación led, sus barras de cortina de madera, forja, latón, hacer, etc. así como rieles técnicos que se integran en la decoración, sistemas para cortina múltiple y motorizaciones que incluso son capaces de retener una cortina en una ventana con el plano inclinado.

Altran is the Spanish manufacturer of systems for decorating curtains with the greatest international presence since they supply worldwide their products and patents of curtain rods, blinds, Japanese panels, technical rails, motorized systems with home automation applications. They are specialists in decoration within the contract-hospitality channel and therefore they offer their marketing and technical assistance departments at the disposal of the architects, decorators or interior designers, to advise and guide them on their projects. As manufacturers, they have permanent stock and can even develop products exclusively for specialized projects. All kinds of technical information such as guarantees, manuals and certificates signed for full confidence and safety in the Altran brand are available to the quality dossier. In Interihotel they show decorative systems such as rails with led lighting, curtain rods made of wood, wrought iron, brass, steel and technical rails as an integrated system in the decoration for multiple curtains and motorizations/automation that are even capable of retaining a curtain in an inclined plane window.

# ALUTEC



Marca : Alutec  
 Contacto : Adriana Ramírez  
 Localidad : Sant Quirze del Vallés, Barcelona  
 País : España

Direc. : Avenida Egara, 52  
 Tel. : + 34 937 470 910  
 EMail : adriana@alutec.es  
 Web : www.alutec.es



Desde 1987, Alutec diseña y fabrica sillas, mesas y taburetes que actualmente están presentes por todo el mundo. Estos más de 30 años de experiencia, les ha llevado a ser, no solo una empresa líder de referencia en el sector del mobiliario para hostelería y colectividades, sino que hoy, hablar de Alutec es sinónimo de diseño, calidad y servicio.

Durante todos estos años han sabido adaptarse a cada nuevo tiempo y a cada nueva tendencia, manteniendo siempre su carácter y la misma pasión que el primer día con la finalidad de ofrecer lo mejor.

Desde sus orígenes fabrican con responsabilidad social y diseñan e innovan para un mundo más sostenible. No quieren tener un pensamiento uniforme y lo demuestran con la gran diversidad de sus productos, muy diferentes entre sí.

En esta edición de interihotel, Alutec presenta su nuevo catálogo 2020, en el que dejan ver el cambio estratégico que están llevando a cabo para dirigirse no sólo a sus clientes de siempre, sino que se centran en entrar en el sector de arquitectos, diseñadores e interioristas.

Since 1987, Alutec designs and manufactures chairs, tables and stools that actually are present all over the world. These more than 30 years of experience, has led them to be, not only a leading reference company in the furniture sector for hospitality and collectivities but today, Alutec is synonymous with design, quality and service. During all these years they have known adapt to each new time and each new trend, always maintaining his character and the same passion as the first day in order to offer you the best.

From their origins, they manufacture with social responsibility and design and innovate for a more sustainable and friendly world. They do not want to have a uniform thought and they demonstrate it with the great diversity of their products, very different from each other. In this edition of interihotel, Alutec presents its new 2020 catalogue, in which they show the strategic change that they are carrying out to address not only their usual clients but also focus on the architects, designers and interior designers sector.

# AMTICO



Marca : Amtico  
 Contacto : Oliver Klaus  
 Localidad : Neuss  
 País : Alemania

Direc. : Im Taubental, 11  
 Tel. : +49 213 135 916 926  
 EMail : oliver.klaus@amtico.com  
 Web : www.amtico.es

**amtico**  
 flooring

Amtico, empresa especializada en el diseño, creación y fabricación de pavimentos en losetas y lamas de PVC, nace en el año 1964 en Coventry (Reino Unido) con la absoluta finalidad de ser un claro referente en el mercado del luxury vinyl flooring.

La disponibilidad de su propio equipo creativo, les permite disponer de una amplia gama de soluciones en lamas y losetas para encolar o sistema autoportante con más de 600 referencias en la actualidad, con diferentes capas de uso y formatos, lo cual hace de esta empresa un excelente partner para proyectos hoteleros, entre otros.

Sus propios centros de producción en Europa, les permiten una excelente y constante interacción entre sus departamentos de diseño, producción y calidad.

Amtico invita a los visitantes de interihotel, a experimentar con sus diseños para ver el pavimento en sus nuevos proyectos, no solo como un revestimiento sobre el que puedan transitar, sino como el primer elemento de diseño personalizable y diferenciador de su proyecto.

Amtico, manufacturer of high quality and high durability PVC tiles and planks was founded in 1964 in Coventry (UK) with the purpose of becoming an outstanding player in the LVT market (Luxury Vinyl Flooring).

The availability of its own creative team, allows them to have a wide range of solutions. Planks and tiles to glue down or loose lay, with more than 600 references at the present time, with different layers of use and formats, this makes this company an excellent partner for hotel projects among others.

Its own production centres in Europe, enables a constant and excellent interaction between their Design, Production and Quality departments.

Amtico welcomes interihotel visitors to experiment with their designs in order to vision the flooring in their new project, not only as floor covering where people can transit but as a focal element which is customizable and a differentiator of their project.

# ARCO CERAMICA



Marca : Arco Ceramica  
 Contacto : Ruben Bayarri Ballester  
 Localidad : Alcora, Castellón  
 País : España

Direc. : Ctra. Castellón-Teruel km.19  
 Tel. : + 34 964 780 555  
 EMail : info@arcoceramica.com  
 Web : www.arcoceramica.com

**ARCO**  
 c e r a m i c a

Arco Cerámica es fabricante especializado en soluciones cerámicas para el contract hotelero. Reúne propuestas decorativas diferenciales, así como una larga experiencia en el suministro de pavimentos y revestimientos de calidad a los proyectos hoteleros.

Arco Cerámica ofrece cerámica personalizada realizada con las altas prestaciones del porcelánico. Los diseños e imágenes del cliente pueden ser ahora pavimento interior o exterior, revestimiento, fachadas o incluso recubrimientos de piscinas. Las soluciones de personalización cerámica tienen en Arco Cerámica una larga experiencia en proyectos internacionales, especialmente en el contract hotelero. Además, éstas pueden ser customizadas, o bien a elegir entre una amplia gama de soluciones diseñadas por sus equipos de desarrollo de producto.

Arco Cerámica también ofrece innovadoras soluciones de colocación en seco que permiten una mayor calidad en un menor tiempo de instalación. Las soluciones de colocación en seco son específicamente pensadas para los proyectos hoteleros, eliminando ruidos, escombros y molestias en las reformas.

Arco Cerámica is a high-end tile factory with long experience on the hotel's contract. Very special decorative proposals and long experience as a supplier of floor and wall tiles for hotels' projects is Arco Ceramica. Arco Ceramica program includes customized high resistant porcelain tile. These customized tiles will be used as public flooring as lobbies, malls or general areas. It is also used as indoor or outdoor wall tiles. It is also appropriate for swimming pools as surprising decorative floor and walls. Amazing designs will come soon on your hotel's projects. Ceramic customization solutions have a long experience in international projects at Arco Cerámica, especially in the hotel contract. In addition, these can be customized, or to choose from a wide range of solutions designed by their product development teams.

Arco Cerámica also offers innovative dry placement solutions that allow higher quality in less installation time. Dry placement solutions are specifically designed for hotel projects, eliminating noise, debris and inconvenience in renovations.

# ASIATIDES



Marca : Asiaticides  
 Contacto : Pedro de Freitas  
 Localidad : Asnières sur seine, Paris  
 País : Francia

Direc. : Avenue de la Marne, 1  
 Tel. : +33 178 815 125  
 EMail : pedro@asiatides.com  
 Web : www.asiaticides.com

## ASIATIDES

Asiaticides, fundada en mayo de 1981, es una empresa especializada en la edición de objetos y muebles de diseño cuyas líneas rinden homenaje a Asia y a su genio creativo.

En Asiaticides trabajan en estrecha colaboración con varios diseñadores como Kenzo Takada, Loulou de la Falaise, Nicolas Blandin, François Bernar, etc. los cuales diseñan y proponen constantemente nuevas colecciones especiales y únicas según la demanda de sus clientes y para todo tipo de proyectos. Como consecuencia, han tenido el placer de colaborar con muchos arquitectos de interiores y decoradores de todo el mundo y han participado en varios proyectos internacionales durante los últimos años.

En esta edición de interihotel, Asiaticides desea ofrecer a todos los visitantes sus conocimientos y experiencia en sector contract – hospitality, adaptando su oferta a cada tipo de proyecto.

Asiaticides, created on May 1981, is a company specialized in publishing objects and furniture design whose lines pay tribute to Asia and its creative genius.

Asiaticides works in close collaboration with many designers such as Kenzo Takada, Loulou de la Falaise, Nicolas Blandin, François Bernard, etc., who design and offer us exclusive collections and unique collections according to the demand of its clients and for all types of projects. As a consequence, they have had the pleasure to collaborate with many interior designers and designers from all over the world and has participated in many projects throughout these years.

At interihotel, Asiaticides wishes to offer its know-how and experience in the hotel industry, in order to be able to adapt its offer to each type of project.

# ASTRO LIGHTING



Marca : Astro Lighting  
 Contacto : Josyanne Amar  
 Localidad : Harlow, Reino Unido  
 País : Reino Unido

Direc. : The Astro Building, Midas, River Way  
 Tel. : + 44 1279 427 001  
 EMail : hellouk@astrolighting.com  
 Web : www.astrolighting.com

astro

Astro Lighting es una empresa líder en el diseño y producción de iluminación contemporánea para los mercados globales hoteleros. Su catálogo ofrece una amplia gama de productos perfectos para habitaciones, baños, áreas públicas, pasillos y exteriores.

Los fundadores de Astro, John Fearon y James Bassant, se unieron en 1997 para crear una marca con un compromiso compartido entre el diseño de iluminación británico y una pasión por la calidad y la precisión. El espíritu creativo de Astro se ha mantenido constante en todo.

Su filosofía – los buenos diseños exigen simplicidad – se aplica también a la filosofía comercial, basada en una pasión por la calidad que va más allá de la excelencia técnica y exige los más altos estándares de servicio al cliente.

Astro presenta en interihotel varios productos lanzados recientemente, incluido un nuevo acabado en cemento, perfecto para espacios exteriores. La nueva luminaria de lectura y la luminaria que puede orientarse de tres maneras para adaptarse a cualquier necesidad de diseño.

Astro Lighting is a leading designer and producer of contemporary lighting for global hospitality markets, offering an extensive range perfect for guestrooms, bathrooms, public areas, corridors and exteriors.

Founders John Fearon and James Bassant came together in 1997 to create Astro with a shared commitment to British lighting design and a passion for quality and precision. Astro's creative ethos has remained consistent throughout – that good design demands simplicity. Their business ethos is similarly straightforward, being based on a passion for quality, which goes far beyond technical excellence and demands the highest possible standards of customer service.

Astro will be presenting a number of their latest product launches at interihotel this year, including the brand new concrete finish suitable for exterior spaces, the new reading luminaire and the bedside luminaire, which can be oriented in three ways to suit any design requirement.

# ATELIER MEL



Marca : Atelier MEL  
 Contacto : María Ruiz Pardo  
 Localidad : Barcelona  
 País : España

Direc. : Travessera de les Corts, 223 – Local, 8  
 Tel. : + 34 933 947 707  
 EMail : contact@ateliermel.com  
 Web : www.ateliermel.com



**Atelier MEL**

El equipo de arquitectos y diseñadores de Atelier MEL se dedica a la creación de obras de arte únicas que nacen en la intersección de arte y tecnología de diseño digital.

Como pioneros en el diseño paramétrico, Atelier MEL colabora con diseñadores de interiores, arquitectos, y consultores de arte para desarrollar complejos conceptos artísticos y materializarlos alcanzando nuevas cotas de creatividad, eficiencia y calidad.

En paralelo a sus proyectos a medida, Atelier MEL ha desarrollado un conjunto de colecciones de mosaicos que permiten crear piezas siempre únicas partiendo de un concepto modular que integra técnicas artesanas tradicionales con avanzada tecnología en un solo producto.

Después de varios años trabajando para las principales cadenas hoteleras mundiales, Atelier MEL presenta por primera vez sus obras en su ciudad natal, Barcelona.

Pasea por su stand y te sorprenderá la belleza de los proyectos realizados y las infinitas posibilidades de la metodología de su equipo creativo.

Atelier MEL's architects' and designers' team is devoted to creating unique artworks born at the intersection of artistry and digital design technology.

As pioneers in parametric design, Atelier MEL collaborates with interior designers, architects, and art consultants to develop complex artistic concepts and materialize those reaching new heights of creativity, efficiency, and quality.

In parallel to its custom projects, Atelier MEL has developed a set of mosaic collections that, starting from a modular concept, allow the configuration of unique pieces that integrate traditional artisan techniques with advanced technology in a single product.

After several years working for the main hotel chains worldwide, Atelier MEL presents its works for the first time in its hometown, Barcelona.

Walk by his stand and you will be amazed by the beauty of the completed projects and the infinite possibilities of the methodology followed by its creative team.

# AVA CERAMICA



Marca : Ava Ceramica  
 Contacto : Luca Palmieri  
 Localidad : Castel Bolognese  
 País : España

Direc. : Via Emilia Ponente Nr 925  
 Tel. : + 34 638 162 172  
 EMail : luca.palmieri@diferentia.it  
 Web : www.avaceramica.it



La Fabbrica Spa es una empresa italiana especializada en la producción y comercialización de producto porcelánico para suelos y paredes, grandes losas y papel pintado.

Su valor añadido es sin duda, el concepto de 100% Made in Italy. Todos los productos son diseñados, producidos y patentados por la Fabbrica Spa. Un fuerte impulso a las exportaciones y el fuerte deseo de posicionarse en el mercado de gama alta. A través de este proyecto, la empresa se ha incorporado en el mercado emergente de grandes dimensiones y quiere abrirse el camino a las grandes compañías hoteleras.

En interihotel, Ava Cermámica propone nuevas tecnologías aplicadas al gran formato, fáciles de manipular tanto para el canal contract como para viviendas privadas de alta gama. Visite el stand A05 y descubra sus revestimientos cerámicos italianos para suelos y paredes.

La Fabbrica Spa is an Italian company specialized in the production and marketing of ceramic tiles for floor and wall and large slabs.

The company's strengths are undoubtedly the concept of 100% Made in Italy. All their products are designed and produced in-house, a strong push towards exports and the willingness to cater its products to the high-end market. In this sense, the company launched several years ago a new brand, called Ava Ceramica, to which the extraordinary size collection exhibited here belongs, among others. Through this project, the company has entered the emerging market of large dimensions and wants to open the way to large hotel companies.

At interihotel, Ava Cermámica proposes new technologies applied to the large format, easy to manipulate both for the contract channel and for high-end private homes. Visit them at the stand A05 and discover its Italian ceramic wall and floor coverings.

# AVONITE

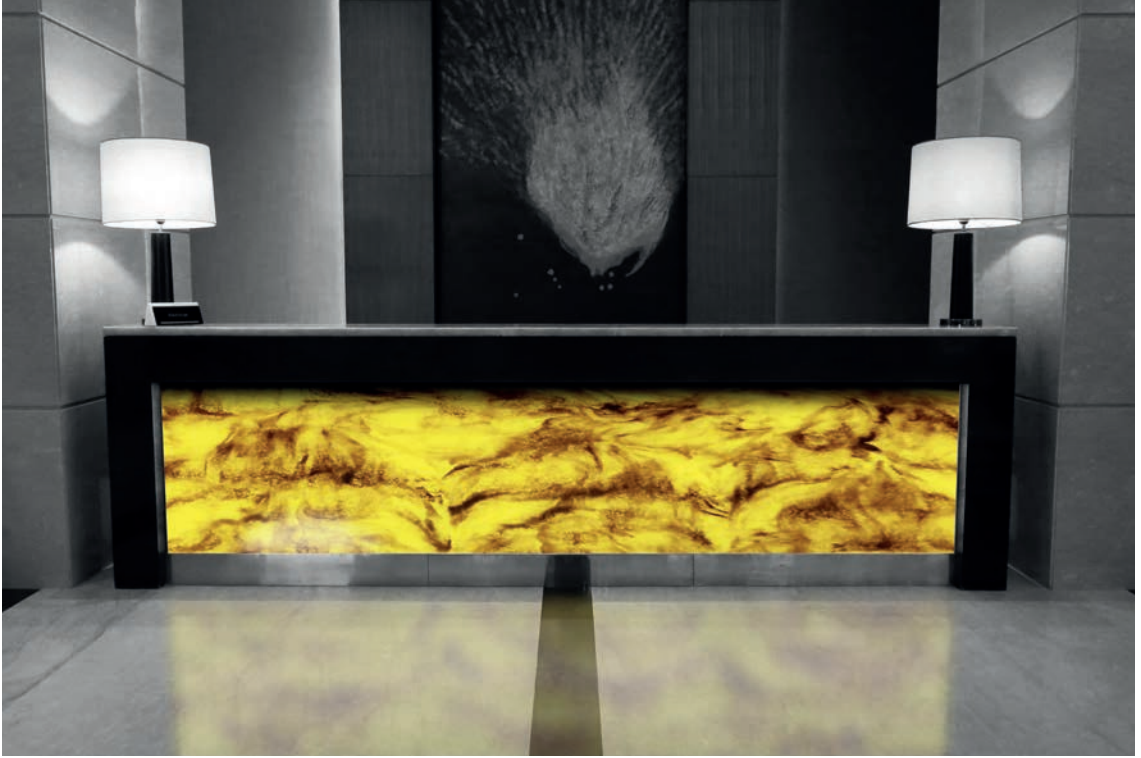

Marca : Avonite  
 Contacto : Josep Ramón Gomà  
 Localidad : Vilanova i la Geltrú, Barcelona  
 País : España

Direc. : C/ Moll de Ponent s/n, local C3-C4  
 Tel. : + 34 932 311 161  
 EMail : agrumaca@agrumaca.com  
 Web : www.avonitesurfaces.es



Avonite, a través de Agrumaca, ofrece la mayor gama del mundo de solid surface en diseños, colores, texturas y formatos.

Fabricante pionero en superficies sólidas desde 1983, Avonite destaca por la elegancia y funcionalidad de sus productos y acabados. A esto, se suma a la sostenibilidad con la que trata sus colecciones, ofreciendo productos con contenidos reciclados, de esta manera influye y mejora la vida de las personas causando un impacto positivo en los demás.

El material se adapta a todo tipo de formas, creando superficies elegantes y limpias gracias a uniones imperceptibles. Su capacidad de termoformado permite, además, crear remates curvos. También ofrece hermosas posibilidades para tratamiento de ambientes, luz e iluminación gracias a la translucidez de algunos de sus colores y acabados. Las virtudes y beneficios de Avonite son realmente infinitas.

Avonite, by means of Agrumaca, offers the best worldwide spectrum of Solid Surface in terms of design, colors, textures and formats.

Pioneers in solid surfaces since 1983, Avonite stands for its elegance and functionality combined with the sustainability of all of their products. Avonite offers products with recycled content, which influences and enhances people's life by positively affecting others by creating harmony in public and private spaces.

The material adapts to all shapes, creating elegant and spotless clean surfaces thanks to its imperceptible unions. Its thermoforming quality allows, in addition, creating curved ends. It also offers stunning light processing possibilities due to the translucency of some of its colors. Avonite's qualities and features are endless.

# AZNAR TEXTIL



Marca : ZN Aznar Textil  
 Contacto : Marisol Aznar  
 Localidad : Paterna, Valencia  
 País : España

Direc. : Villa de Bilbao, 2. P.I Fuente del Jarro  
 Tel. : + 34 961 340 848  
 EMail : marisol.aznar@aznartextil.com  
 Web : www.aznartextil.com



Aznar Textil diseña, fabrica y comercializa desde 1881 tejidos de decoración y textiles técnicos con certificaciones FR para el sector contract.

Los tejidos FR de Aznar Textil se fabrican utilizando fibras textiles sintéticas ignífugas, son lavables y no pierden sus propiedades con el lavado. Voile FR, Etamine FR, visillos look lino FR, forros FR, loneta FR, panamá FR, saten FR, saten blackout FR, opacos FR, oscurantes FR, jacquard FR, estampados FR y lisos FR, que se adaptan a los requisitos técnicos más exigentes y apropiados para cada tipo de uso: cortinas, visillos, colchas, tapicería y mantelería.

La empresa dispone de una amplia variedad de tejidos lisos y estampados en stock permanente para el canal contract con experiencia en proyectos a medida personalizados en 85 países. Sus productos son aptos para todo tipo de instalaciones como hoteles, hospitales, oficinas, restaurantes, etc.

Since 1881 Aznar Textil has been designing, manufacturing and marketing decorative fabrics and technical textiles with FR certification for the contract sector.

Aznar Textil FR fabrics are manufactured using flame retardant synthetic textile fibres, are washable and do not lose their properties with washing. FR Voiles, FR Etamine, FR linen sheer curtains, FR linings, FR Canvas, FR Panama, FR Satin, FR Blackout, Opaque FR, FR Dimouts, FR Jacquards, FR Prints and Plain FR, which adapt to the most demanding technical requirements and are appropriate for each type of use : curtains, sheers, bedspreads, upholstery and linens.

The company has a wide variety of plain fabrics and prints in permanent stock for the Contract sector with experience in customized projects in 85 different countries. Their products are suitable for all types of facilities as well as hotels, hospitals, offices, restaurants, etc.

# AZUVI



Marca : Azuvi  
 Contacto : Teresa Saborit  
 Localidad : Vila-real, Castellón  
 País : España

Direc. : Carretera Vila-Real a Onda (CV20 KM 3)  
 Tel. : + 34 964 243 192  
 EMail : comercial@azuvi.com  
 Web : www.azuvi.com

# AZUVI

Azuvi es una empresa dedicada al diseño y fabricación de pavimentos y revestimientos cerámicos. Nació en Vila-real hace más de 60 años. Sus productos se diseñan y fabrican 100% en España bajo una filosofía muy concreta, transmitir a sus clientes los valores de la empresa, desde la calidad de su equipo humano hasta la elegancia, sobriedad y atemporalidad de sus diseños.

Azuvi propone colecciones basadas en sus principios y filosofía - colecciones que inspiren, creen ambientes únicos y le den un valor añadido tanto a la cerámica como a la arquitectura que la envuelve.

Como novedades este año 19/20 Azuvi presenta las series Aran, Atlantic, Avola, Tecnica y Silkstone tanto en porcelánico de masa coloreada como en revestimientos de pasta blanca, siempre tratando de cuidar al máximo el detalle en su producto - texturas, relieves y acabados sofisticados, pensando en la calidad de los espacios y en el conjunto arquitectónico.

Desde Azuvi destacan la importancia de ser un equipo muy unido que trabaja compartiendo las mismas pasiones: el arte, el buen diseño, la arquitectura, el enfoque al producto, la preocupación por la conservación del medio ambiente y una visión particular de la vida.

Established in Vila-real over 60 years ago, Azuvi is a company dedicated to the production of ceramic floor and wall tiles. Its products are 100% designed and manufactured in Spain under a very specific philosophy, in order to convey to its customers the values of the company, from the quality of its team to the timeless elegance of its designs.

Azuvi proposes collections based on its principles and philosophy - collections that inspire, create unique environments and give benefit to both ceramics and the architecture that surrounds it.

As novelties this year 19/20 Azuvi presents the Aran, Atlantic, Avola, Tecnica and Silkstone collections in both coloured mass porcelain and white body coatings, always focusing on every single detail of its product - textures, reliefs and sophisticated finishes, with the quality of the spaces and the architectural ensemble in mind.

Azuvi emphasizes the importance of being a very united team that works sharing the same passions: art, great design, architecture, product focus, concern for the conservation of the environment and a particular life vision.

# BAMBÓ BLAU



Marca : Bambó Blau  
 Contacto : Núria Costa  
 Localidad : Sant Sadurní d'Anoia, Barcelona  
 País : España

Direc. : C/ França, 25  
 Tel. : + 34 938 183 901  
 EMail : nuria@bamboblau.com  
 Web : www.bamboblau.com



**BAMBÓ BLAU**

Bambó Blau se dedica, desde hace más de 30 años, al diseño y distribución de mobiliario exclusivamente para profesionales. Dan servicio a tiendas del sector, interioristas, decoradores, arquitectos y especialmente al canal contract, habiendo equipado hoteles, restaurantes y cafeterías.

En Bambó Blau disponen de un amplio catálogo de sillas, mesas y muebles auxiliares, tanto para exterior como para interior. Sus piezas destacan por su comodidad, cuidado en el diseño y resistencia, las cuales están fabricadas siguiendo estrictos criterios de calidad, lo que les permite garantizar un uso intensivo sin dar problemas.

Destacan por disponer de un gran estocaje, lo que les permite dar plazos de entrega rápidos. También por su excelente servicio postventa: cuidar a sus más de mil clientes es su razón de ser.

Para esta edición de interihotel, Bambó Blau da a conocer sus novedades en sillería, destacando sus piezas de rattan natural: que aúnan artesanía, sostenibilidad, ligereza, calidez y gran resistencia.

For over 30 years, Bambó Blau has been dedicated to the design and distribution of furniture exclusively for professionals. The company provides furniture to shops, interior designers, decorators, architects and especially the contract channel, having equipped hotels, restaurants and coffee shops.

They have a wide catalogue of chairs, tables and auxiliary furniture, both for the exterior and interior. Their pieces stand out for their levels of comfort, careful design and resistance, as they are manufactured following strict criteria, which guarantees intensive use without any problems.

The company stands out for having great stockage, which allows them to quickly deliver the products in a short amount of time. They are also known for their excellent after-sales service, taking care of more than one thousand customers.

At interihotel, Bambó Blau presents their new collection of chairs, significantly the new natural rattan pieces that combine sustainability, crafts, lightness, warmth and great resistance.

# BALLIU



Marca : Balliu  
 Contacto : Miriam Vilchez  
 Localidad : Caldes de Malavella, Girona  
 País : España

Direc. : Ctra c-35, km 93,5, 17455  
 Tel. : + 34 972 397 100  
 EMail : info@balliuxport.com  
 Web : www.balliuxport.com



Balliu Export es una empresa con más de 50 años de experiencia dedicada a la fabricación de tumbonas, mesas, sillas y otros complementos de exterior para el sector de la hostelería y ocio.

Balliu fabrica mobiliario de alta de calidad y diseñado para el uso profesional, ofreciendo los mejores resultados de funcionalidad, confort y durabilidad. La marca está consolidada y reconocida mundialmente, estando presente en más de 80 países y colaborando con los mejores hoteles del mundo.

En la presente edición de interihotel Balliu presentará el nuevo acabado de su tumbona Best-seller Eva Pro, junto con algunas de sus novedades Balliu Selection, una oportunidad para conocer las tendencias que marcarán los próximos años en el ámbito del mobiliario exterior.

Balliu Export is a company with more than 50 years of experience dedicated to the manufacture of sun loungers, tables, chairs and other outdoor accessories for the hospitality and leisure sector.

Balliu manufactures a high quality furniture and designed for professional use, offering the best results of functionality, comfort and durability. The brand is consolidated and recognized worldwide, being present in more than 80 countries and collaborating with the best hotels in the world.

This new edition of interihotel will present the new finish of its Eva Pro Best-selling sun lounger, along with some of its Balliu Selection news, an opportunity to know the trends that will mark the coming years in the field of outdoor furniture.



OUTDOOR FURNITURE

# BEALSTONE



Marca : Bealstone  
 Contacto : Raquel Cano  
 Localidad : Fernelmont  
 País : Bélgica

Dirrec. : Rue du Tronquoy, 8  
 Tel. : + 34 635 910 024  
 EMail : r.cano@beal.be  
 Web : www.bealinternational.com



Beal diseña, desarrolla, fabrica y distribuye marcas propias de alta tecnología de como Mortex, Bealstone, Capilasil, etc.

El revestimiento Bealstone es un terrazzo continuo decorativo totalmente personalizable. Su composición permite insertar prácticamente cualquier tipo de áridos : cuarzo, metal, mármol, vidrios rotos, piedras semipreciosas, etc. Destaca por su adherencia en multitud de soportes, su rapidez de fraguado y su dureza, resultando idóneo tanto para proyectos públicos como proyectos privados. Es un revestimiento continuo de bajo espesor. Se pueden realizar suelos, cuartos, mobiliario tanto para interior como para exterior.

La gran novedad del sistema de terrazo Bealstone que se presenta en interihotel es la fotoluminiscencia. La exposición a la luz artificial y natural durante diez minutos le otorga la posibilidad de ser luminiscente durante ocho horas, siendo idónea para desplazarse en la oscuridad.

Beal designs, develops, manufactures and distributes high-tech own brands such as Mortex coating, Bealstone system and Capilasil, among others.

Bealstone system is a continuous decorative terrazzo that can be totally customized. Its composition allows the insertion of practically any type of aggregates quartz, metal, marble, broken glass, semiprecious stones, etc. It is known for its adherence to a multitude of support, speed of setting and hardness. Bealstone system is extremely versatile and applicable in all types of spaces, public or private, interior and exterior: floors, walls, stairs, terraces, showers, furniture, etc.

The latest generation of the Bealstone system, which you can find at interihotel, can also be photoluminescent. Exposure to artificial and natural light for ten minutes makes it luminescent for eight hours, ideal for moving around in the dark.

# BELTÁ & FRAJUMAR



Marca : Beltá & Frajumar  
 Contacto : Jorge Juan Ortiz, Marcos Palo  
 Localidad : Yecla, Murcia  
 País : España

Direc. : C/ Poeta Francisco Antonio Jiménez, 33  
 Tel. : + 34 968 719 111  
 EMail : jorge@beltafrajumar.com  
 Web : www.beltafrajumar.com

**Beltá &  
 Frajumar**  
 HOSPITALITY  
 + LIVING

Beltá & Frajumar, fabricante de muebles y tapizados, ofrece un amplio abanico de servicios adicionales para realizar todo tipo de proyectos integrales de interiorismo a escala nacional e internacional, avalado por cada uno de los proyectos realizados.

En Beltá & Frajumar actúan como único interlocutor con su cliente, trabajando con hoteles, arquitectos, interioristas, y decoradores. Tienen un amplio conocimiento de los procesos productivos además de una gran experiencia en el manejo de materiales; y disponen de un equipo profesional que les permiten realizar proyectos completos si el cliente lo desea. Al mismo tiempo, cuentan con un excelente departamento técnico y comercial, y todo ello les permite abordar cualquier tipo de proyecto, ofreciendo siempre a sus clientes un producto final impecable otorgando al mismo un alto valor competitivo y un importante ahorro en costes.

En este momento, Beltá & Frajumar desea volver a lo clásico y atemporal. Por ello, y por primera vez, presentan en interihotel un lobby de hotel, en el que los protagonistas son los materiales más nobles, cálidos y elegantes, obviando las tendencias sintéticas.

Beltá & Frajumar is a furniture and upholstery manufacturer and we offer a wide range of services in order to achieve any kind of integral project for interior design at domestic and international markets, proven through all of the projects accomplished.

At Beltá & Frajumar they act as the sole negotiator with their customer. They work with hotels, architects, interior designers and decorative artists. They have a wide knowledge of the manufacturing process and a large experience working with new raw materials. They also have a professional assembling team, which allows them to offer to the customer a turnkey project if required. They have an excellent technical and commercial department. This is the reason they can achieve any project, always offering their customers a final product with high quality standards, high and competitive value and important cost saving.

At this time, Beltá & Frajumar wants to return to the classic and timeless. Therefore, and for the first time, they present at interihotel a hotel lobby, in which the protagonists are the noblest materials to fade away a bit from synthetic tendencies.

# BETTE



Marca : Bette  
 Contacto : Ladislao Santamaria  
 Localidad : Delbrück  
 País : Alemania

Direc. : Heinrich-Bette-Straße, 1  
 Tel. : + 49 5250 511 200  
 EMail : L.Santamaria@bette.de  
 Web : www.bette.de

# BETTE

Bette es una empresa familiar alemana. Desde 1952 producen en Delbrück elementos arquitectónicos para el baño de gran calidad de acero al titanio vitrificado, totalmente naturales.

En Bette añan al individuo con el agua, al acero con el vidrio, a la arquitectura con la forma, a la funcionalidad con la percepción sensorial. Las necesidades individuales les sirven de medida para todas las cosas. Combinan la diversidad de modelos y la flexibilidad de formatos con las máximas exigencias de diseño y la perfección artesanal. Con pasión y entusiasmo crean nuevas opciones para que el cuarto de baño sea ese espacio vital. Los productos Bette aportan la máxima libertad posible para definir el interiorismo en el baño. Un diseño excelente, una calidad extraordinaria del material y una variabilidad muy elevada de medidas son los distintivos de su oferta. Cada elemento para el baño Bette se puede configurar individualmente mediante complementos o adaptando sus medidas con accesorios de montaje

Bette is a German family-run company. They have been producing premium architectural bathroom components from steel-titanium alloy enamelled with purely natural materials since 1952.

Bette unites humankind and water, steel and glass, architecture and form, function and sensuality. Individual needs are the entirety of their focus. They combine a broad range of models and flexible formats with the strictest standards of design and perfect craftsmanship. Their passion and enthusiasm are channelled into creating new options for the bathroom as a living space. Bette products grant the broadest range of design freedom in the bathroom. Their portfolio features excellent design, materials of unique quality and an extremely broad range of dimensions. Every Bette bathroom element can be individually configured by adding features or adjusting the dimensions through installation accessories.

# BIMBAMBUM



Marca : Bimbabum  
 Contacto : Amparo Muñoz  
 Localidad : Valencia  
 País : España

Direc. : C/ Padre Viñas, 5  
 Tel. : + 34 652 979 698  
 EMail : info@bimbabum.eu  
 Web : www.bimbabum.eu

**bimbabum**  
 INTERIOR DESIGN & CONTRACT

Bimbabum es una empresa formada por un grupo multidisciplinar de profesionales especializados en interiorismo, decoración e ingeniería con una gran trayectoria en diseño de hoteles, ofreciendo siempre un trato personalizado y adaptado a las necesidades de sus clientes.

La empresa ofrece un servicio "llave en mano" a escala nacional e internacional y la innovación siempre ha sido la base de su el trabajo. El conocimiento del material y el traro en la artesanía les permite focalizarse en la fabricación de piezas únicas. Trabajan con hoteleros, arquitectos, interioristas y decoradores, ofreciendo un servicio integral en proyectos hoteleros.

En su larga experiencia, Bimbabum detectó también la necesidad de adaptar los establecimientos hoteleros a los niños, para lo que han creado una colección de muebles y complementos diseñados especialmente para ellos.

Bimbabum is a company formed by a versatile group of professionals specialized in interior design, decoration and engineering with vast experience in hotel design, always offering a personalized service adapted to the needs of its customers.

The company offers a "turnkey" service on both on nationwide and international scale and innovation has always been the very foundation of their work. Their knowledge of the material and their craftsmanship allows them to focus on the manufacture of unique pieces. Bimbabum works with hoteliers, architects, interior designers and decorators, offering a comprehensive service in hotel projects.

In its long experience, Bimbabum has also detected the need to adapt hotel establishments to children, for which they have created a collection of furniture and accessories designed especially for them.

# BRUCS

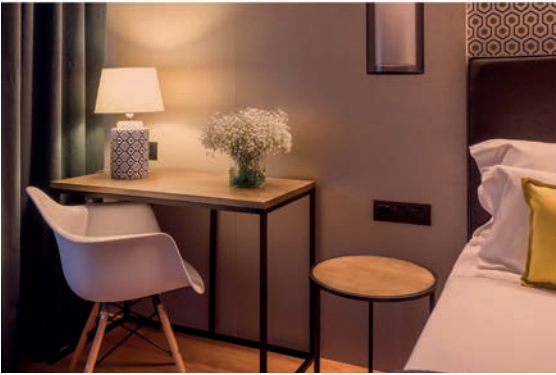

Marca : Brucs  
 Contacto : Anna Ararà  
 Localidad : Sant Feliu de Guíxols, Girona  
 País : España

Direc. : Taper 6-16, Pol. Ind. Bujonis  
 Tel. : + 34 972 821 962  
 EMail : info@brucs.com  
 Web : www.brucs.com

**Brucs**  
 HOME DECORATION

Brucs, dedicada a la importación y fabricación de muebles y objetos de decoración desde hace más de 25 años, tiene una amplia gama de muebles y tapizados pudiendo fabricar a medida para adaptarse a las necesidades de cada proyecto. Además, cuenta con un departamento contract especializado en grandes proyectos de decoración, hoteles, restaurantes... Su equipo, compuesto por interioristas y arquitectos con una amplia experiencia en el sector, ofrece servicios de asesoramiento y/o decoración integral adaptados a cada proyecto y presupuesto, pudiendo sólo asesorar en la elección de los muebles o desarrollar la totalidad del proyecto, desde la construcción al último detalle. La garantía de Brucs es conseguir en cada proyecto un ambiente cálido, único y exclusivo, que evoque recuerdos del pasado, transportándonos y despertando sentimientos muchas veces olvidados, consiguiendo que la frontera entre el pasado, el presente y el futuro sea sólo una cuestión de tiempo.

Brucs, specialized in the import and manufacture of furniture and decorative objects for over 25 years, has a wide range of furniture and upholstery fabrics which can be customised to meet the needs of each project. It also has a contract service specialized in major decoration projects, hotels, restaurants, ... Its team, composed by architects and interior designers with extensive experience in the sector, provides consulting services and/or complete tailored decoration for each project and budget. Either only on the choice of furniture or on a complete development of the whole project, from the construction to the last detail. Finally, the goal of Brucs is to obtain in each project a warm, unique and exclusive environment, evoking memories of the past that transport in space and time by arousing feelings often forgotten, and making the line between past, present and future to be only a matter of time.

# BUSTPER



Marca : Bustper  
 Contacto : Pablo Bustos  
 Localidad : La Sénia, Tarragona  
 País : España

Direc. : Ctra. Ulldesona, Km. 14,2  
 Tel. : + 34 655 990 540  
 EMail : pablo@bustper.es  
 Web : www.bustper.com



Bustper es una empresa industrial familiar, orientada al amueblamiento de proyectos de interiorismo. Les acompañan en este viaje más de 50 profesionales especializados en los procesos de desarrollo, fabricación e instalación, con una experiencia acumulada de más de 30 años y 100 obras de diversa tipología.

Su equipo comercial y técnico está capacitado para comunicarse con equipos externos de diseño, ingeniería y construcción, y gestionar proyectos de decoración desde el inicio hasta el fin del proyecto. A su vez, su equipo de profesionales de la madera, resuelve detalles constructivos y de fabricación, para que el diseño se convierta en realidad superando las expectativas de su creador y del cliente. Bustper diseña y fabrica productos orientados al proyecto hotelero, y los adapta a las necesidades de cada interiorismo, resultando proyectos distintos y personales, todos bajo un mismo estándar de calidad. Todas las piezas propuestas en su catálogo están concebidas para espacios públicos, y en especial para la hostelería, realizados con materiales y acabados acordes a su uso.

Bustper is a familiar furnishing company, oriented to interior design projects. They walk together with more than 50 specialized professionals in the development process, manufacturing and installation, with an accumulated experience of over 30 years and 100 works of different types.

Their sales and technical team is able to communicate with external equipment design, engineering and construction, decoration and manage projects from start to the end of the project. In turn, their team of professionals on wood, construction and manufacturing solves details so that design a reality surpassing the expectations of its creator and the customer.

Bustper designs and manufactures products oriented hotel project, and adapts to the needs of each interior, resulting in different and personal projects, all under one quality standard. All parts proposed in their catalog are designed for public spaces, especially for the hospitality, made with materials and finishes chords to use.

# BUTSIR



Marca : Butsir  
 Contacto : Esther Garrido  
 Localidad : Traiguera, Castellón  
 País : España

Direc. : Ctra. CV-11, km 2,7  
 Tel. : + 34 936 381 232  
 EMail : egarrido@butsir.com  
 Web : www.butsir.com

**BUTSIR®**  
 FUEGOS DE JARDÍN

Butsir es una empresa especialista en el envasado y comercialización de botellas, cartuchos y aparatos para GLP (Gases Licuados del Petróleo) desde 1960. Coincidiendo con su 60 aniversario, pone en marcha una nueva línea productos: "Fuegos de jardín", línea que presenta en Interihotel.

Los fuegos de jardín permiten disfrutar de los espacios exteriores en terrazas, balcones y jardines, más allá de los meses de verano, alargando la temporada estival. Estos fuegos de jardín proporcionan el encanto de un fuego de leña en el exterior, sin la molestia del humo o la incomodidad de recoger las cenizas.

Éstos se suministran con piedras de lava volcánica y troncos cerámicos, que alcanzarán altas temperaturas, convirtiendo su espacio exterior en un lugar cálido y acogedor que invitará al descanso, la lectura o a reunirse con un grupo de familiares o amigos.

En Interihotel, Butsir también presenta los fuegos de sobremesa o velones, que funcionan con cartuchos de gas y nos ayudan a crear esa atmósfera mágica que proporciona el fuego.

Butsir is a company specialized in the packaging and marketing of bottles, cartridges and devices for LPG (Liquefied Petroleum Gases) since 1960. Coinciding with its 60th anniversary, it is launching a new product line: "Garden Fires", a line to be presented at Interihotel. Garden fires allow you to enjoy outdoor spaces on terraces, balconies and gardens, beyond the summer months, extending the summer season. These garden fires provide the charm of an outside wood fire, without the nuisance of smoke or the hassle of shovelling up the ashes. These fires are supplied with volcanic lava stones and ceramic trunks, which will reach high temperatures, turning your outer space into a warm and cosy place that will invite you to rest, read or meet with a group of family or friends.

At Interihotel, Butsir also presents desktop fires or candles, which work with gas cartridges and help us create that magical atmosphere that fire provides.

# CASAMANCE



Marca : Casamance  
 Contacto : Anaïs Baulès  
 Localidad : Barcelona  
 País : España

Direc. : Gran Vía Carlos III, 84, 3º  
 Tel. : + 34 677 441 238  
 EMail : a.baulès@texdecor.com  
 Web : www.casamance.com

## CASAMANCE

La marca Casamance, editora de tela, papel pintado y revestimientos murales, crea diseños intemporales para enaltecer los interiores con un estilo sublime, la mejor manera de reinventar los clásicos de mañana.

En interihotel, Casamance destaca dos de sus colecciones:

La colección Ceylan-Paiony y la colección Tribeca. La colección Ceylan – Paiony integra una multitud de flores delicadas que hacen reverdecer las paredes como si fuese una sagrada ofrenda vegetal. Ceylan lleva consigo misma el color de la aventura y de un viaje. Ella evoca a la herencia textil de la India, su tradición artesanal y sus pigmentos. La riqueza de sus tejidos, el saber hacer artesanal, se ven involucrados en la confección de sus fibras y del lino plisado.

La colección Tribeca es una colección de terciopelos lujosos y sensuales. Símbolo de distinción y delicadeza, mostrando una atención particular. Esta colección revela la generosidad de un tacto exquisito y una gama de colores extraordinariamente amplia.

The Casamance brand creates timeless designs to transform stylish interiors, reinventing the classics of tomorrow.

At interihotel, Casamance highlight two of their collections: Ceylan-Paiony collection and Tribeca collection. Ceylan-Paiony collection is a multitude of delicate flowers that represent sacred offerings on your walls. Ceylan embodies the colour of travels. It tells of the textile heritage of India, its traditional craftsmanship and its colours. The richness of fabrics, the "savoir-faire" of the master craftsman, are represented by the textile fibre and pleated linen finishes. Tribeca collection is a collection of luxurious, sensuous velvets. A symbol of distinction and pageantry, the hallmark of very special care, these fabrics, have a generous feel and are available in a wide range of colourways.

# CATALONIA CERAMIC



Marca : Catalonia Ceramic  
 Contacto : Xavier Lozano  
 Localidad : Cerdanyola del Vallès, Barcelona  
 País : España

Direc. : Ctra. de Sant Cugat, Km. 3  
 Tel. : + 34 935 802 000  
 EMail : xlozano@cataloniaceramica.es  
 Web : www.cataloniaceramica.es



Catalonia Cerámica es la empresa líder en la venta de materiales para el equipamiento integral del baño, pavimentos, revestimientos, piscinas, fachadas y sistemas constructivos. La empresa analiza, replantea y propone soluciones personalizadas para cada obra o proyecto. Promotores, arquitectos, interioristas, constructores y empresas de reformas valoran especialmente la profundidad del catálogo, la innovación, el servicio y el know-how de la compañía.

En interihotel, Kaldewei y Catalonia Cerámica participan de la mano para mostrar a los profesionales del sector todas las soluciones y todos productos más actuales en el mercado para el equipamiento integral de baños.

Kaldewei fabrica desde 1918 platos de ducha, bañeras y lavabos en acero esmaltado, con una exclusiva fórmula que aporta seguridad, higiene, facilidad de mantenimiento y se ofrece con 30 años de garantía. Opera mundialmente con soluciones para el baño de alta calidad y una gama de más de 600 modelos. Colabora con estudios de diseño de prestigio internacional y ha recibido más de 150 premios.

Catalonia Cerámica is the leader in sales of materials for the integral equipment of bathrooms, floors, walls, swimming pools, façades and building systems. The company analyses, re-designs and proposes personalized solutions for every work or project. Promoters, Architects, Interior Designers, Builders and Reformers specially value the service, catalogue's depth, innovation and know-how of the firm.

At interihotel, Kaldewei and Catalonia Cerámica participate together to show the professionals of the sector all the solutions and all the most current products in the market for the integral equipment of bathrooms.

Since 1918, Kaldewei manufactures shower plates, bathtubs and sinks in enameled steel, with an exclusive formula that provides safety, hygiene and easy maintenance, with 30 years of warranty. Kaldewei works worldwide with high quality solutions for bathrooms and a range of more than 600 models. The firm co-operates with prestigious international design studios and has received more than 150 awards.

# COLCHON DUPEN



Marca : Dupen Contract  
 Contacto : Jose Ignacio Sancho  
 Localidad : Alginet, Valencia  
 País : España

Direc. : P. I. Norte s/n  
 Tel. : + 34 961 754 304  
 EMail : isancho@dupen.com  
 Web : www.dupen.com



Dupen Contract es la división del grupo Dupen dedicada al amueblamiento integral de habitaciones y zonas comunes hoteleras. La empresa dispone de fabricación propia de muebles, colchones, y camas, lo que le permite dar una solución personalizada y a medida para cualquier tipo de hotel o estancia del mismo.

Gracias a la dilatada experiencia de Dupen en amueblamientos hoteleros a lo largo de 50 años de trayectoria empresarial, pueden aportar un asesoramiento especializado para dar la mejor solución a cualquiera de sus necesidades.

En interihotel, la marca presenta un dormitorio completo compuesto por cama, mesitas de noche, maletero y pie de cama con un diseño moderno y exclusivo apostando por la innovación. En Dupen encontrará una empresa profesional, sólida y con una gran experiencia en el sector hotelero.

Dupen Contract is a división from Dupen Group fully involved in the furnishing of hotel rooms and other hotel common areas. The company has its own facilities for manufacturing all the furniture, mattresses and beds and this allows the company to provide a personalized solution to any type of hotel or any hotel room.

Dupen has been in the market for 50 years manufacturing and has great experience in furnishing hotels. The company can provide assessment in order to give the best solutions and meet every need required by clients.

At interihotel, Dupen shows a fully equipped bedroom comprising bed, nightables, luggage rack and stool. All furniture will be modern, exclusive and innovative. Clients will find in Dupen a professional and solid company with long experience in the hotel business.

# COMERSAN



Marca : Comersan  
 Contacto : Amira Shabani Gisbert  
 Localidad : Cocentaina, Alicante  
 País : España

Direc. : Pol. Ind. Els Algars, C/Bañeres de Mariola s/n  
 Tel. : + 34 965 545 811 ext. 220  
 EMail : secretaria@comersan.com  
 Web : www.comersan.com



Comersan es uno de los principales fabricantes textiles a nivel nacional. Con 49 años de experiencia, tiene presencia comercial en 80 países y delegaciones propias en USA y Alemania. Ofrece un servicio integral y personalizado, desde la fabricación, acabado y confección de más de 3.500 referencias textiles hasta la instalación textil en cualquier parte del mundo, todo ello con la garantía, experiencia y servicio, de una de las empresas líderes en el sector textil a nivel internacional.

Galardonada con los premios Príncipe Felipe a la Excelencia Empresarial, el Nova del Gobierno Valenciano y el premio a la empresa exportadora de la Cámara de Comercio, Comersan destaca por su constante innovación en tejidos técnicos, su amplia gama decorativa, su valorada calidad y sus precios de fábrica. Se trata de una de las empresas textiles mejor preparadas para atender el interiorismo de hoteles.

Comersan is one of the leading textile manufacturers nationwide. With 49 years of experience, it is also commercially well-renowned in 80 countries and has its own branch offices in USA and Germany. Comersan offers a whole and customized service, starting from the manufacturing, finishing and tailoring of 3.500 textile references on stock to the installation of its textile products all over the world.

Having been granted with the Prince Felipe awards for business excellence in the category of technological innovation, the Nova of the Valencian Government and of the award to the Export Company from the Chamber of Commerce, Comersan stands out for its constant innovation in technical fabrics, its wide and always in evolution decorative range, valued quality, renowned reliability and service, after-sales warranty and factory prices.

# COMMVER



Marca : Commver  
 Contacto : Ana Quirós  
 Localidad : l'Hospitalet de Llobregat, Barcelona  
 País : España

Direc. : C/ Motors, 332-338  
 Tel. : + 34 934 853 006  
 EMail : ana.q@marc-marti.com  
 Web : www.marc-marti.com



Marc Martí está considerada como una de las empresas más competitivas del mercado de impresión digital de gran formato, en activo desde 1977. Su capacidad en desarrollo de imagen corporativa, eventos, comunicación, punto de venta y publicidad exterior, está avalada por clientes líderes en su sector.

Una infraestructura que garantiza la realización de todos los servicios directamente en los talleres y almacenes propios, ejecutados por los operarios, técnicos e instaladores oficiales en plantilla, que permiten ofrecer una máxima garantía de calidad. En interihotel, Marc Martí presenta el producto Commver, que permite modificar y renovar espacios al completo, gracias a los revestimientos decorativos. Efectos de mármol, madera, piel, acabados metálicos, textiles, mates o con brillo, son algunas de las más de 700 referencias de las que disponen.

Una solución accesible, limpia y sin reformas, que consigue una transformación total. Vestíbulos, habitaciones, baños, puertas, ascensores, salas de conferencias, zonas de restauración, etc. Las posibilidades de renovación que ofrece la gama de revestimientos Commver son infinitas, gracias a su amplio abanico de acabados, colores y texturas.

Marc Martí is considered one of the most competitive companies in the large format digital printing market, active since 1977. Its capacity in corporate image development, events, communication, point of sale and outdoor advertising, is endorsed by leading clients in the sector.

An infrastructure that guarantees the realization of all the services directly in their own workshops and warehouses, carried out by the workers, technicians and trained fitters on staff, thereby offering a maximum guarantee of quality. At interihotel, Marc Martí is presenting their Commver product, which allows you to modify and renovate spaces completely, thanks to its decorative coverings. Marble, wood, leather, metallic, textile effects with matt or gloss finishes, are some of the more than 700 references available.

An accessible solution, clean and without the need for refurbishment, achieving total transformation. Lobbies, rooms, bathrooms, doors, elevators, conference rooms, dining areas, etc. The possibilities of renovation offered by the range of Commver coatings are endless, thanks to its wide range of finishes, colours and textures.

# CONCORAL



Marca : innovus Decorative Products  
 Contacto : Dpto. Comercial  
 Localidad : Mataro, Barcelona  
 País : España

Direc. : Cami Ca la Madrona, 19-21  
 Tel. : + 34 937 414 240  
 EMail : concoral@concoral.es  
 Web : www.concoral.es



Concoral nació en 1989 de un pequeño proyecto cargado de pasión y movido por la ilusión de contagiar su forma de entender la vida. Así, crearon Concoral, una empresa dedicada a la naturaleza artificial.

La experiencia de casi 30 años, les aporta un amplio conocimiento en el sector, el cual les ha servido para conocer las necesidades del mercado y convertirse en un referente en el arte floral artificial.

En la actualidad, Concoral cuenta con un catálogo con más de seis mil referencias; árboles, flores, plantas, jardines verticales artificiales, (tanto para exterior como para interior), así como complementos. Su colección está diseñada en sus instalaciones por un equipo de expertos apasionados por su trabajo, aportando así forma, color, calidad y estilo de vida

El diseño, la calidad, la innovación y el servicio al cliente, forman parte de su éxito. En Concoral siguen apostando por sus clientes, brindándoles herramientas, asesoramiento y soluciones para que puedan crear espacios únicos, "naturalmente artificiales".

Concoral was born in 1989 from a small project charged with passion and driven by the enthusiasm of transmitting their way of understanding life. This is how they created Concoral, a company dedicated to artificial nature.

30 years of experience have provided them with vast knowledge in the sector, enabling them to become familiar with the needs of the market and become a benchmark in artificial floral art.

Nowadays Concoral count with a catalogue with more than six thousand references; trees, flowers, plants, artificial vertical gardens, (both for exterior and interior), as well as complements. Their collection is designed in their installations by a team of experts passionate about their work, thus providing form, color, quality and lifestyle. Design, quality, innovation and customer service form part of their success. At Concoral they continue betting for their customers, providing tools, advice and solutions so they can create unique spaces, "naturally artificial".

# CORTINAS INTERVIVA



Marca : Cortinas Interviva  
 Contacto : Frederic Casanovas  
 Localidad : Badalona, Barcelona  
 País : España

Direc. : C/ Rubió y Ors, 9 bjs  
 Tel. : + 34 645 479 504  
 EMail : cortinasinterviva@cortinasinterviva.com  
 Web : www.cortinasinterviva.com



Cortinas Interviva es una sastrería moderna dedicada a la confección de cortinas y lencería para la cama, sumando a las expertas manos artesanales los procesos industriales más novedosos y una logística avanzada. Reconocida por su equipo humano como un valor diferencial y una larga experiencia de años dando forma a los tejidos de las más diversas texturas y composiciones, que los define y reconoce en sus trabajos, son conocedores del valor añadido de un buen producto exclusivo y único. Cortinas Interviva siempre orienta su esfuerzo en dar soluciones globales para un segmento del mercado que demanda cada vez más productos y servicios que conjuguen el toque personal en el tratamiento de los tejidos tanto textiles como técnicos y sus aplicaciones con la última tecnología en rieles, motorizaciones y sistemas domóticos. Les ilusiona presentar en interihotel sus creaciones, esperando puedan encontrar en ellos un colaborador capaz para acompañarles en sus proyectos, aportando experiencia y buen hacer hasta alcanzar el mejor resultado posible en el mundo de la decoración textil.

Cortinas Interviva is a tailor shop dedicated to curtains and bedsheets making. It combines experts handmade work with the most innovative industrial procedures and advanced logistics. It is well-known for its human team, considered to be one of its distinguishing characteristics together with its year-long experience in giving shape to different cloths and compositions. This work is what defines Interviva as deep expert of the added value of a good, exclusive and unique product. Cortinas interviva always strives to find global solutions for the market which keeps asking for more and more products and services that can combine the personal touch with the textile and tecnic procedures in making the cloths applying the most advanced technologies in rails, motorisation and domotic systems. -They are thrilled by the idea of presenting their work to interihotel. They hope you can find in them a partner able to follow you during your projects and able to add his experience and compromise until reaching the best possible result in the textile decoration world.

# COORDONNÉ



Marca : Coordonné  
 Contacto : Pilar Semur  
 Localidad : Barcelona  
 País : España

Direc. : C/ Mèxic, 32  
 Tel. : + 34 933 227 314  
 EMail : pilar@coordonne.es  
 Web : www.coordonne.es

## coordonné

Coordonné es una empresa familiar editora de papel pintado y telas desde 1978 en Barcelona. La empresa tiene más de 40 años de experiencia en la creación de colecciones de papel pintado y telas de altísima calidad. La firma, dirigida por un equipo de jóvenes creativos, quiere revolucionar el sector del papel pintado y los tejidos, apostando por la innovación y la creatividad.

Coordonné ofrece un servicio Contract a medida para inspirar proyectos en la industria de la hospitalidad y el ocio. La empresa cuenta con una línea de producción propia. Tecnología digital de última generación para producir revestimientos de gran calidad en distintos acabados. Así consigue un servicio rápido y personalizado que se adapta a las necesidades y tiempo de cada proyecto.

Las colecciones de revestimientos de paredes y tejidos han sido creadas para satisfacer las características y requisitos técnicos del proyecto, tales como certificaciones contra incendios y estándares de mantenimiento. Además, los pedidos Contract son gestionados por un equipo de diseño específico que proporciona asesoramiento y desarrolla diseños personalizados a medida.

Coordonné is a family run wall covering and textile editor from Barcelona, founded in 1978. The company has over 40 years of experience in editing collections and is led by a team of young creatives, seeking to revolutionise the sector with innovation and creativity at the forefront of their mission.

Coordonné offers a service for made to measure contract projects, bringing inspiration to the leisure and hospitality industries. The firm uses the latest digital technology to produce high quality wall coverings in different finishes. This ensures a fast, personalised service which adapts to the requirements and timings of each project.

Our wall covering and textile collections are created to comply with all technical characteristics and requirements, such as certificates for fire resistance and maintenance. Moreover, contract projects are managed by a team of designers who offer technical assessment and personalised design development, working to the exact needs of each client.

# coordonné

## CONTRACT



En Coordonné transformamos los espacios dotándolos de una personalidad única. Conseguimos que cada proyecto sea exclusivo ofreciendo un servicio de diseño y adaptación a medida.

[www.coordonne.es](http://www.coordonne.es)

**Redefining Surfaces.  
Redefining Kitchens.**

**DEKTON®**  
designed by COSENTINO



Los hogares evolucionan, se convierten en espacios sociales en los que no solo se cocina, se convive.

Hemos creado un material resistente y duradero con diseños ilimitados, para crear espacios sin etiquetas.

A product designed by **COSENTINO**

New Dekton

**INDUSTRIAL**

Suelo Dekton Lunar  
Exterior Dekton Kreta  
Isla Dekton Soke & Kreta Slim 4mm

Infórmate de los 25 años de garantía Dekton  
y encuentra inspiración en [cosentino.com](http://cosentino.com)



COSENTINO SEDE CENTRAL T: +34 950 444 175 / e-mail: [info@cosentino.com](mailto:info@cosentino.com) / Síguenos:  

# COSENTINO



Marca : Cosentino  
 Contacto : Michael Van Os  
 Localidad : Cantoria, Almería  
 País : España

Direc. : Ctra. A334 Baza-Huércal Overa, km 59  
 Tel. : + 34 606 258 452  
 EMail : mvanos@cosentino.com  
 Web : www.cosentino.com



Grupo Cosentino es una multinacional española que produce y distribuye superficies innovadoras y de alto valor para el mundo de la arquitectura y el diseño. Bajo su propósito de "Inspirar a las personas a través de espacios innovadores", Cosentino da un paso más en su compromiso con la sociedad y fija su estrategia de negocio a largo plazo. Este objetivo es posible gracias a marcas pioneras y líderes en sus respectivos segmentos, superficies que permiten crear ambientes y diseños únicos para el hogar y los espacios públicos.

Los productos de Cosentino ofrecen soluciones innovadoras para el sector hotelero gracias a la gran versatilidad de sus aplicaciones: fachadas, ascensores, piscinas, encimera de cocina y baño, aplicaciones de baño, paredes, muebles de interior y exterior. Cosentino garantiza excelente calidad de materiales y un alto nivel de servicio.

En su stand (D25), puede verse una encimera de baño en el color Sirius y sobre ella el nuevo lavabo modelo Marie en color blanco Zeus. También en ese mismo color el plato de ducha de modelo Exelis. Todo ello sobre un suelo en color Ventus.

Cosentino Group is a Spanish multinational company that produces and distributes innovative high value surfaces for architecture and design. With its purpose "Inspire people through innovative spaces", Cosentino makes a step further in its commitment with society and sets its long-term business strategy. This objective is feasible thanks to pioneering and leading brands, surfaces that allow creating unique spaces and designs for residential and public spaces.

Cosentino products offer innovative solutions for the hotel industry thanks to the versatility of its applications: façades, lifts, pools, kitchen and bath worktops, bathroom applications, wall cladding, interior and exterior furniture. Cosentino guarantees excellent material quality and a high level of service.

In the Cosentino stand (D25), a countertop in the Sirius colour the new sink model Marie in white Zeus colour can be admired. As well in the same colour, the shower tray model Exelis is exposed side by side to a flooring in Ventus colour.

# CRISAL DECORACIÓN



Marca : Crisal Decoración  
 Contacto : Cristina Cuevas  
 Localidad : Málaga  
 País : España

Direc. : Polígono Industrial San Luis. C/ París, 31  
 Tel. : + 34 952 040 038  
 EMail : info@crisaldecoracion.com  
 Web : www.crisaldecoracion.com

**Crisal**  
 DECORACIÓN

Crisal Decoración, nace en los años noventa apostando con fuerza por la belleza y la calidad en el mundo de la decoración. Durante todo este tiempo, la empresa se ha distinguido por el buen servicio ofrecido y por la gran experiencia tanto en el sector residencial como en el contract.

El mobiliario de Crisal Decoración se encuentra presente en instalaciones decoradas por interioristas de primera línea, además de ofrecer muebles de última tendencia con disponibilidad inmediata en la mayoría de los casos, debido al volumen de stocks del que disponen. Sus muebles son elaborados de forma artesanal, con maderas macizas y acabados naturales, aportando a sus productos un carácter especial y único.

No se pierdan visitar su stand en interihotel, donde podrán descubrir sus nuevas ideas y su esencia.

Crisal Decoración was founded in the 90's betting strongly for both beauty and quality in the field of decoration. Throughout that time they have been known for the excellent service offered and the large experience in both residential sector and "contract".

Their furniture is present in locations decorated by first line interior designers. In addition, we offer trend furniture products immediately available in most cases, due to the volume of stocks available. Their furniture is made using traditional methods with solid wood and natural finishes, bringing to their products an special and unique character.

Do not miss its stand at interihotel and discover new ideas and the essence of Crisal Decoración.



**Crisal**  
DECORACIÓN

[www.crisaldecoracion.com](http://www.crisaldecoracion.com)

# CUARTO SENTIDO



Marca : Cuarto Sentido  
 Contacto : Gabriel Jiménez  
 Localidad : Sant Vicenç dels Horts, Barcelona  
 País : España

Direc. : C/Puigmal, 5 Bajos  
 Tel. : + 34 931 190 341  
 EMail : [cuartosentido@cuartosentido.com](mailto:cuartosentido@cuartosentido.com)  
 Web : [www.cuartosentido.com](http://www.cuartosentido.com)

**cuarto  
sentido**

Cuarto Sentido es una compañía dedicada al marketing olfativo, una técnica de marketing sensorial que aporta un interesante valor añadido al cliente de un hotel.

En manos de expertos perfumistas, una combinación olfativa determinada, puede aportar la chispa que conecta con el usuario a un nivel más emocional, ese plus que convierte una estancia en una experiencia de las que vale la pena recordar.

Fragancias que se ajustan al visual del hotel, que realzan grandes diseños, que comparten tendencia y que en algunos casos consideramos arte.

En esta edición de interihotel, Cuarto Sentido presentará su colección de fragancias 2019, más de 100 fragancias pensadas para mejorar un hotel. Combinaciones impactantes que los asistentes podrán probar, incluso si lo desean llevarse a casa.

En el mismo stand podrá verse el otro lado de los olores, el menos glamuroso. La gama de eliminación de olores, productos específicos para cada problemática de malos olores. Soluciones muy efectivas y valoradas en el entorno de un hotel.

Cuarto Sentido is a company dedicated to olfactory marketing, a sensory marketing technique that brings an interesting added value to a hotel client.

In the hands of expert perfumers, a particular olfactory combination can bring the spark that connects the user to a more emotional level, a certain plus that turns a stay into an experience worth remembering.

Fragrances adjusted to the visual of the hotel, that enhance great designs, that share a trend and that in some cases we consider as art.

At this interihotel edition, Cuarto Sentido will present its collection of 2019 fragrances, more than 100 fragrances designed to improve a hotel. Powerful combinations that attendees can try and, if they wish, take home.

At the same stand you can see the other side of fragrances, the less glamorous. The range of odour elimination, specific products for each problem of bad smells. Very effective and highly-valued solutions in a hotel environment.



# cuarto sentido

Añadir una identidad olfativa al diseño de tu hotel,  
convierte tu proyecto en una verdadera experiencia.

EL MARKETING OLFATIVO, TU  
VENTAJA COMPETITIVA.

# DECO/IN by Cleaf



Marca : DECO/IN by Cleaf  
 Contacto : Jordi Marí  
 Localidad : Viladecans, Barcelona  
 País : España

Direc. : C/ CIENCIA, 26  
 Tel. : + 34 658 786 555  
 Email : jordi@decoin-cleaf.com  
 Web : www.decoin-cleaf.com

**deco/in**  
 by **CLEAF**

Cleaf, es un fabricante italiano que produce superficies decorativas y soluciones innovadoras para el sector del mueble y el diseño de interiores. Desde 1975, la familia Caspani ha seguido su camino empresarial de tradición e innovación, con pasión y entusiasmo. Una empresa en continua expansión y con un modelo de producción interna. Cleaf dispone de un sistema coordinado de productos y soluciones, para la creación de mobiliario y decoración de ambientes: Tableros decorativos, Laminados Alta Presión y Cantos.

La empresa ofrece más de 60 texturas caracterizadas por una estructura tridimensional, obtenida prensando planchas grabadas en el caso de tableros decorativos, papel "release" para laminados y gofrado mecánico para los cantos. También, incluyen en su cartera de productos más de 600 papeles decorativos obtenidos mediante cilindros grabados o impresión digital, impregnados con resinas termoestables a base de agua.

Las superficies Cleaf, son distribuidas y comercializadas por DECO/IN en España y Portugal para crear espacios estimulantes, en los que vivir y trabajar.

Cleaf is an Italian company producing innovative surfaces and solutions for the furniture and interior design. Since 1975 the Caspani family has pursued its entrepreneurial path of tradition and innovation with passion and enthusiasm. A continually expanding company with an internal production model.

Cleaf has a coordinated system of products and solutions, to coat furniture and interiors: Faced panels, High Pressure Laminates and Edges.

The company offers more than 60 textures characterised by a three-dimensional structure, obtained by pressing engraved plates for faced panels, release sheets for laminates and mechanical embossing for edges. They also include at their products portfolio more than 600 decorative papers obtained through rotogravure or digital printing, impregnated with water-based thermosetting resins.

Cleaf surfaces are distributed by DECO/IN in Spain and Portugal to create stimulating spaces, in which to live and work.

# DECOWOOD



Marca : Decowood  
 Contacto : Mayra Grajera  
 Localidad : La Roca del Vallès, Barcelona  
 País : España

Direc. : Carretera de la Nòria 13, Nave 3  
 Tel. : + 34 938 705 141  
 Email : info@decowood.es  
 Web : www.decowood.es

**DECOWOOD**  
 HOME DECOR

Decowood es una marca de decoración del hogar con sede en Barcelona, que nace en 2015 de la iniciativa de crear un proyecto ambicioso. Mediante un proceso de fabricación handmade y cuidado al milímetro, se crean productos con personalidad combinando el diseño y la calidad, siempre teniendo en cuenta las últimas tendencias. Uno de los principales valores de la marca es cuidar el medio ambiente, trabajando con madera seleccionada previamente que proviene de bosques sostenibles y otras fibras naturales. La marca se dirige tanto a particulares como a empresas adaptándose a la necesidad del cliente y creando un producto a medida, facilitando un servicio totalmente integral: desde el desarrollo del concepto del proyecto hasta la entrega de llave en mano, pasando por el diseño, fabricación, montaje y asesoramiento de un equipo especializado en distintas áreas en todo momento. Gracias al equipo creativo y un meticuloso proceso de fabricación, en interhotel se presenta una habitación de hotel inspirada en la sencillez y naturalidad creando la unión perfecta entre la artesanía tradicional y la funcionalidad.

Decowood is a home decoration brand based in Barcelona that was born from the initiative to create an ambitious project in 2015. Through a handmade manufacturing process and careful to the millimeter, products with personality are created combining design and quality, always having Consider the latest trends. One of the main values of the brand is to take care of the environment, working with previously selected wood that comes from sustainable forests and other natural fibers.

The brand is aimed at both individuals and companies, adapting to the client's needs and creating a customized product, facilitating a totally comprehensive service: from the development of the project concept to the turnkey delivery through design, manufacturing, assembly and advice of a specialized team in different areas at all times. Thanks to the creative team and a meticulous manufacturing process, a hotel room inspired by simplicity and naturalness is presented at interhotel, creating the perfect union between traditional craftsmanship and functionality.

# DND HANDLES



Marca : DND Handles  
 Contacto : Rafa Bosch  
 Localidad : Granollers, Barcelona  
 País : España

Direc. : C/ Rocana, 12 – Pol. Ind. Palou Nord  
 Tel. : + 34 938 600 534  
 EMail : [catalago@mengual.com](mailto:catalago@mengual.com)  
 Web : [www.mengual.com](http://www.mengual.com)

**dnd**

Desde 1971, Mengual es más que una ferretería dedicando sus esfuerzos a la distribución de herrajes para madera, destinados a la arquitectura, interiorismo y decoración.

Con voluntad de ofrecer un mejor servicio al cliente, disponen de un amplio catálogo con una renovada variedad de productos como manillas para puertas y pomos o tiradores para muebles. Además, disponen de una cuidada selección de productos para el equipamiento de cocinas y baños, iluminación led, organización de armarios o guías para puertas correderas que se adaptan a las necesidades de un mercado en constante evolución.

Ante la gran cantidad de productos existentes en el mercado y, el alto ritmo que imponen las nuevas tendencias, para esta edición de interihotel, Mengual presenta la conocida firma italiana de manillas DND Handles con el programa estilos y técnico.

La empresa, de origen familiar, ha evolucionado firmemente ampliando año tras año su catálogo de productos situándose al frente la vanguardia del sector.

Since 1971, Mengual is more than a hardware store dedicating its efforts into the distribution of wood fittings for architecture, interior design, and decoration.

With the will to offer better customer service, they have a wide catalogue with a renewed variety of products such as door handles, knobs, or furniture handles. In addition, they have a careful selection for kitchen and bathroom equipment, led lighting, cabinets organization, or guides for sliding doors, that adapt to the needs of a constantly evolving market.

Given the large number of products on the market and, the high pace imposed by new trends, for this edition of interihotel, Mengual presents the well-known Italian firm of handles DND with the technical and styles program.

This family business has strongly evolved expanding its catalogue year after year leading the forefront of the sector.

# DOM-MCM



Marca : DOM-MCM  
 Contacto : Rafael Ortega  
 Localidad : Vitoria, Álava  
 País : España

Direc. : C/ Artapadura 12  
 Tel. : + 34 945 262 00 55  
 EMail : hotel@dom-mcm.es  
 Web : www.dom-security.com/es/es



DOM – MCM es una marca especializada en sistemas de cierre para hoteles con sede en Vitoria-Gasteiz y es un claro referente en el mundo de la cerrajería. Desde 2015, la marca forma parte de DOM Security, un grupo industrial europeo especializado en sistemas de cierre avanzados y soluciones para la industria y la construcción.

DOM-MCM pone a disposición de los hoteles distintos sistemas de gestión. Estos sistemas, no solo están pensados para nueva construcción, sino que la principal ventaja que les caracteriza es su capacidad de adaptarse a las cerraduras mecánicas ya instaladas.

La empresa DOM-MCM representa otras cuatro marcas en el mercado español y, cada una de ellas, tiene una historia y personalidad propia, ofreciendo una amplia oferta de productos de calidad y desarrollados para hacer la vida de las personas más fácil y segura. Además, están comprometidos con la calidad y, DOM-MCM se basa en su experiencia para mejorar y mantenerse fiel a la filosofía de esfuerzo, compromiso y satisfacción al cliente.

DOM - MCM is a brand specialized in locking systems for hotels based in Vitoria-Gasteiz and is a clear reference in the world of locksmithing. Since 2015, the brand is part of DOM Security, a European industrial group specialized in advanced locking systems and solutions for industry and construction.

DOM-MCM provides hotels with various management systems. These systems are not only designed for new construction, but the main advantage that characterizes them is their ability to adapt to mechanical locks already installed.

The DOM-MCM company represents four other brands in the Spanish market and, each of them, has its own history and personality, offering a wide range of quality products and developed to make people's lives easier and safer. In addition, they are committed to quality and, DOM-MCM relies on its experience to improve and remain true to the philosophy of effort, commitment and customer satisfaction.

# DUSCHOLUX



Marca : Duscholux  
 Contacto : Andrés De Miguel  
 Localidad : Barcelona  
 País : España

Direc. : Calle 60 nº 20 Sector "A" Zona Franca  
 Tel. : + 34 609 715 823  
 EMail : proyectos@duscholux.net  
 Web : www.duscholux.es



Duscholux, con más de 48 años de experiencia, es la firma pionera en la fabricación de mamparas de baño a medida en España.

Duscholux y Kaudex marcan una tendencia: el surrealismo minimal con un toque geométrico inspirado en Magritte y De Chirico. La recreación tiene como protagonistas edificios con arcos enigmáticos y ambientes sombríos, perspectivas hacia el infinito y esculturas clásicas que parecen habitar en espacios escénicos controlados, donde domina el silencio y la tranquilidad. Esto se convierte en un diseño rotundo que mezcla colores cálidos y fríos, texturas minerales y composiciones reposadas, donde el sol proyecta sombras dotándolo de una mayor irrealidad. Las dos firmas pretenden plasmar el mundo de lo irracional con objetos cotidianos en contextos poco habituales con un punto de misterio, consiguiendo una realidad ilógica pero a la vez verosímil. La revolución no es el novísimo y espectacular espacio, sino el sueño del que forma parte, donde la realidad es una ilusión y una trampa; por ello, exploran el espacio real frente a la ilusión espacial.

Duscholux, is the pioneer of the shower enclosure manufacturing in Spain. With more than 48 years of experience in the industry.

Duscholux and Kaudex set a trend: minimal surrealism with a geometric touch inspired by Magritte and the De Chirico. This recreation has as protagonists' buildings with enigmatic arches and dark environments. Besides perspectives towards infinity and classical sculptures, which seem to inhabit in controlled scenic spaces, dominated by silence and tranquillity. This becomes a resounding design that mixes warm and cold colours, mineral textures and restful compositions. In this design, the sun casts shadows giving it greater unreality. Both firms aim to capture the world of the irrational, with a point of mystery, using daily objects in unusual contexts. Because of this, an ideological reality is achieved while it is plausible. Revolution is not the newest and spectacular space, but the dream of which it is part of, where reality is an illusion and a trap. In consequence, they explore real space against spatial illusion.

**D** DUSCHOLUX



**Duscholux, nos estamos  
reinventando para ti.**

Visítanos en el Stand D16 + D17

**DUSCHOLUX - División Contract.**

MAMPARAS DE BAÑO Y PLATOS DE DUCHA A MEDIDA

[duscholux.es](http://duscholux.es)

# EL TORRENT



Marca : El Torrent  
 Contacto : Jordi Puig  
 Localidad : Mieres, Girona  
 País : España

Direc. : C/ Currerò, 8  
 Tel. : + 34 669 365 083 / +34 972 682 037  
 EMail : jordi@eltorrent.com  
 Web : www.eltorrent.com

**el torrent**

El Torrent diseña, desarrolla y fabrica luminarias decorativas, hechas a mano y con un cuidado acabado. Su fábrica se encuentra ubicada en Mieres, Girona, rodeada de campos y bosques que aportan la inspiración necesaria para unir artesanía e innovación.

Absolutamente comprometida con el cuidado del medio ambiente, El Torrent busca materiales naturales y ecológicos para idear un futuro lumínico sostenible.

El Torrent cuenta con un producto adaptado al sector hotelero: áreas comunes, halls, zonas de restauración, habitaciones, así como para grandes superficies comerciales y oficinas. Su especialidad son las piezas de gran formato, a medida y acorde a la imagen corporativa de cualquier organización.

En estos últimos años, el equipo técnico de El Torrent está enfocado en la investigación de luminarias para exterior. Apuesta por la funcionalidad y el diseño también en terrazas y jardines.

El Torrent designs, develops and manufactures decorative, handmade and carefully finished luminaires. Its factory is located in Mieres, Girona, surrounded by fields and forests that provide the necessary inspiration to unite craftsmanship and innovation.

Absolutely committed to the care of the environment, El Torrent seeks natural and ecological materials to devise a sustainable lighting future.

It has a product adapted to the hotel sector: common areas, halls, restaurant areas, rooms, as well as for large shopping centres and offices. It specialises in large-format pieces, custom-made and in accordance with the corporate image of any organisation.

In recent years, El Torrent's technical team has focused on research into outdoor luminaires. It is also committed to functionality and design in terraces and gardens.



# E-CONTROLS



Marca : E-Controls  
 Contacto : Román Francesch  
 Localidad : Sant Boi de Llobregat, Barcelona  
 País : España

Direc. : Passatge Garrotxa, 6  
 Tel. : + 34 936 525 521  
 EMail : ventas@e-controls.es  
 Web : www.e-controls.es



E-Controls es una empresa española fabricante de equipos de control de climatización e iluminación para hoteles, oficinas y viviendas. Productos personalizables y adaptables a las necesidades de cualquier diseño de interior de un edificio. E-Controls dispone de un completo catálogo de productos para control integral de instalaciones: control de clima e iluminación para habitaciones de hotel y oficinas, soluciones de control de iluminación, gestión de salas de máquinas (bombas, climatizadores, calderas...), visualización y control remoto de las instalaciones a través de terminales móviles como teléfonos o tablets. También, gestionan escenas de iluminación que permiten regular la intensidad luminosa de un espacio, sala de reuniones u oficina, para adaptarla a las necesidades de cada momento. A través de una simple pulsación es posible ajustar todas las luminarias y la climatización de un espacio o entorno. Todos los equipos de E-Controls hablan los protocolos de comunicación estándar más conocidos del mercado, pudiéndose integrar con sistemas existentes o instalaciones de nueva creación.

E-Controls is a Spanish manufacturer of air conditioning and lighting control equipment for hotels, offices and homes. Customizable and adaptable products to the needs of any interior design of a building. E-Controls has a complete portfolio of products for hotel facility control: climate and lighting control devices for hotel rooms and offices, lighting control devices, automation stations for hotel management (pumps control, air handling units, heaters...), web servers for remote control and monitoring of the installations through mobile terminals and tablets. In addition, they provide lighting scene management that provide a light dimming control of the space, meeting room or office, adapting it to the requirements at any time. Throughout an easy pushbutton, it is possible to adjust all the luminaries and the climate control of the space to the requirements of the user or guest. All E-Controls devices operate using any of the standard communication protocols for building automation in the market, being possible to integrate the solutions with existing systems or in new installations.

# ESSENTHIA



Marca : Essenthia  
 Contacto : José Ferré  
 Localidad : La Sénia, Tarragona  
 País : España

Direc. : Lligallo Molí l'Hospital, s/n  
 Tel. : + 34 609 369 944  
 EMail : info@madersenia.com  
 Web : www.essenthia.es

essenthia

Essenthia es la división Contract del Grupo Madersénia que cuenta con 30 años de presencia en la industria del sector del hábitat. Un equipo de profesionales especializado en Contract Hotelero, capaces de ofrecer soluciones integrales a los retos de renovación y evolución de sus clientes.

Essenthia actúa como único interlocutor con el cliente, ofreciendo un servicio global en la gestión personalizada de cada proyecto; controlando todas las fases, desde el diseño y la fabricación hasta la instalación del mobiliario en cualquier parte del mundo. Aportando una agilidad de ejecución inigualable y la tranquilidad a sus clientes.

En esta edición, Essenthia presenta un espacio donde mostrará el nuevo servicio que ofrece. Un espacio virtual en el que el cliente podrá diseñar un prototipo personalizado basado en cuatro tendencias. Ayudando al cliente a ver el resultado final antes de empezar la obra.

Essenthia is the Contract division of the Madersénia Group that has 30 years of presence in the industry of the habitat sector. A team of professionals specialized in Hotel Contracts, capable of offering integral solutions to the challenges of renewal and evolution of their clients.

Essenthia acts as the sole interlocutor with the client, offering a global service in the personalized management of each project; controlling all phases, from design and manufacturing to the installation of furniture anywhere in the world. Providing unmatched execution agility and tranquility to its customers.

In this edition, Essenthia presents a space where it will show the new service it offers. A virtual space in which the client can design a custom prototype based on four trends. Helping the client to see the final result before starting the work.

*Elia*

raw wood boards



[eliatables.com](http://eliatables.com)

# ELIA TABLES



Marca : Elia Tables  
 Contacto : Juan María Loaisa Vallverdu  
 Localidad : Constantí, Tarragona  
 País : España

Direc. : Avenida Europa 1 Nave A-11  
 Tel. : + 34 696 413 860  
 EMail : info@eliatables.com  
 Web : www.eliatables.com

*Elia*

eliatables.com

Elia es pasión por la madera en su forma más expresiva y natural. Mobiliario y tableros de madera maciza a partir de troncos enteros que revelan la belleza de los árboles de los que procede. Piezas exclusivas para proyectos en los que se necesite expresar elegancia a través de un material atemporal y de belleza universal.

Troncos enteros que pueden convertirse en mesas de grandes dimensiones, encimeras, cabezales, puertas, estantes o cualquier otro diseño que requiera madera maciza con la forma originaria del árbol. Para ello, disponen de un catálogo de piezas ya procesadas y un servicio de asesoramiento y selección de tableros, según las necesidades del cliente, por medida, tipo de madera o color.

Además, Elia es una marca con el sello PEFC, que apuesta firmemente por el uso responsable de los recursos naturales. En Interhotel, presenta algunas de sus referencias para que el visitante pueda contemplar en vivo piezas impresionantes que conectan la naturaleza con los interiores.

Elia is passion for wood in its most expressive and natural form. Furniture and solid wood boards from whole logs that reveal the beauty of the trees from which they originate. Exclusive pieces for projects requiring an expression of elegance using timeless material of universal beauty.

Whole trunks that can become large tables, countertops, headboards, doors, shelves or any other design that requires solid wood with the original the tree pattern. To do this, Elia has a catalogue of already processed pieces disposing of an advice service together with a selection of boards, according to client requirements, measurements, type of wood or color.

In addition, Elia is a brand with the PEFC seal, firmly committed to the responsible use of natural resources. At Interhotel, it is presenting a selection of references so that the visitor can see impressive pieces in situ that connect nature with interiors.

# ESPEJO ENVEJECIDO



Marca : Espejo Envejecido  
 Contacto : David Martínez  
 Localidad : Canovelles, Barcelona  
 País : España

Direc. : C/ d'Isaac Peral, 16  
 Tel. : + 34 654 597 436  
 EMail : dmartinez@espejoenvejecido.com  
 Web : www.espejoenvejecido.com

**ESPEJO ENVEJECIDO**  
SWISS GROUP SOLUTIONS

Swiss Group Solutions se dedica a proporcionar soluciones a todo tipo de proyectos integrales de interiorismo para hoteles, restaurantes y comercios en general. En el grupo cuentan con más de cincuenta fabricantes directos de diferentes sectores, lo cual les permite ofrecer a sus clientes las mejores condiciones en cuanto a la relación calidad-precio se refiere, ya que evitan intermediarios.

La empresa presenta este año en interihotel su nueva colección de Espejo Envejecido, la cual hará las delicias de los visitantes al tratarse de un producto muy demandado actualmente y con poca oferta en el mercado. Todos sus espejos se envejecen de forma artesanal ofreciendo a los ambientes un halo de misterio y romanticismo que permite sentir el paso del tiempo cuando las imágenes se reflejan en ellos.

Presentan también diferentes formatos y acabados para cubrir cualquier necesidad, desde los modelos más clásicos pasando por los más vintage y los más modernos e innovadores.

Swiss Group Solutions is dedicated to providing solutions for all types of comprehensive interior design projects for hotels, restaurants and business in general. The group boasts more than 50 manufacturers from different sectors, which allows them to offer their clients the best conditions in terms of price-quality relationship by cutting out the intermediary.

At the current edition of interihotel, they present their new collection, Espejo Envejecido (Antique Mirror), which will delight the visitors by offering them a product that is in high demand nowadays but with very few offerings on the market. All of their mirrors are aged by hand, giving environments an air of mystery and romanticism which shows the passage of time when images are reflected in them.

They will introduce different formats and finishes for every need, from more classic and vintage models, and even modern and innovative designs.

# EXAGRES



Marca : Exagres  
 Contacto : Vicente Panadero  
 Localidad : Betxi, Castellón  
 País : España

Direc. : Avda. Reina de los Apóstoles s/n  
 Tel. : + 34 607 205 775  
 EMail : vpanadero@exagres.es  
 Web : www.exagres.es



Exagres, empresa con más de 40 años de experiencia en proyectos fundamentados sobre una misma tipología de producto, desarrolla una gama de piezas tridimensionales, entre ellas, peldaños en varios formatos.

Destaca el gran formato en bases y piezas especiales, adaptándose a las necesidades del mercado actual, tanto para viviendas residenciales, canales contract o proyectos arquitectónicos.

Su línea de producto específica para piscinas permite conseguir ambientes únicos y personalizados, eligiendo la forma, diseño de la piscina y optar entre el sistema skimmer o desbordante. Gracias a la variedad en soluciones técnicas, permite una integración estética piscina-terraza incluyendo el vaso, con características antideslizantes y de fácil mantenimiento.

Exadeck es un sistema de pavimentado formado por lamas cerámicas de rápida instalación colocadas sobre rastreles mediante grapas fijas o registrables. Una solución innovadora que será de interés para arquitectos y prescriptores.

En interihotel, Exagres expone una completa gama cerámica para dar soluciones constructivas, que no pasará desapercibida.

Exagres manufactures extruded stoneware focused on giving specialized technical solutions. It is a quality assurance, therefore, we talk about over than 40 years gathering experience in projects based on the same typology of product.

Exagres develops a wide range of three-dimensional pieces, including steps in several formats. It is worth mentioning the large format in tiles and special pieces, adapting to the needs of the current market, both for residential homes, contract channels or architectural projects.

Its specific product variety for swimming pools allows achieving unique and personalized environments, selecting the shape, design of the pool and choosing between the skimmer or overflow system. Thanks to the variety in technical solutions, it allows an aesthetic integration pool-terraza including the vessel, with anti-slip characteristics and easy maintenance. Exadeck is a paving system formed by quick installation ceramic slats placed on strips by means of fixed or recordable staples. An innovative solution that will be of interest to architects and prescriptors.

# FAN EUROPE



Marca : Fan Europe  
 Contacto : Alessia De Simone  
 Localidad : Nola, Napoli  
 País : Italia

Direc. : Agglomerato Asi Localita' Boscofangone  
 Tel. : + 39 818 210 771  
 EMail : estero@faneurope.it  
 Web : www.faneurope.it



Fan Europe Lighting nace en el 1997 y se presenta con su marca propia, siguiendo la experiencia de décadas en que la familia Tammaro que fue productora de vidrio.

Actualmente, la empresa produce y distribuye más de cinco mil artículos divididos en dos catálogos: Luce Ambiente Design e Intec. Las colecciones de la serie Luce Ambiente Design se distinguen por la formalidad en una gama de creaciones que presenta una preciosa calidad de materiales y una reelaboración estética refinada.

Las colecciones de la serie Intec ofrecen muchas opciones, entre un gran número de soluciones coordinadas para todas las necesidades, resultado de un continuo desarrollo de la tecnología LED.

Visite el stand de Fan Europe y descubra todos sus productos de iluminación y colecciones.

Thanks to the big experience in glass production, Tammaro family founded the Fan Europe Lighting in 1997, introducing themselves directly with their own brand.

Today the company produces and delivers more than 5.000 items, subdivided in two catalogues: Luce Ambiente Design" and Intec. The "LAD" collections are well-known thanks to the combination of formal research, quality of materials and elegant aesthetic.

The Intec collections offer many options, among a large number of coordinated solutions for all needs, the result of a continuous development of LED technology.

Visit the Fan Europe stand and discover all its lighting products and collections.

# FACILVITRUM



Marca : Facilitrum  
 Contacto : Mar Martínez  
 Localidad : Badalona, Barcelona  
 País : España

Direc. : Avinguda de Conflent, 80,  
 Tel. : + 34 610 62 71 68  
 EMail : mmartinez@facilitrum.com  
 Web : www.facilitrum.com



Fácil Vitrum es una empresa dedicada a la transformación y manipulación de vidrio mediante procesos de templado y laminado. La empresa pone al servicio de los profesionales un equipo humano altamente formado con gran conocimiento técnico para asesorar y resolver de forma eficiente las necesidades que surjan de los diferentes proyectos.

Se presentan a interihotel acompañados por Vidriera del Cardoner, presentando un espacio donde el vidrio es el único protagonista: suelos, paredes, separaciones, mamparas, muebles, etc. Todo ello creado y ejecutado para que el visitante profesional encuentre en el stand los productos y las técnicas que les permita desarrollar sus propias ideas y proyectos.

Encontrarás un espacio donde la luz, las formas, las texturas, los reflejos y los colores se mezclan creando un mundo de contrastes que despertarán vuestros sentidos. La pasión por el trabajo bien hecho y el respeto por el cliente son sus máximas prioridades.

Fácil Vitrum is a company dedicated to the transformation and manipulation of glass through tempering and laminating processes. The company puts a highly trained team with great technical knowledge at the disposition of professionals in order to offer advice and efficiently resolve all needs arising from their different projects.

Fácil Vitrum will be present at interihotel accompanied by Vidriera del Cardoner, exhibiting a space where glass is the only protagonist: floors, walls, separations, screens, furniture, etc. All this created and executed so that, on the stand, professional visitors find the products and techniques that allow them to develop their own ideas and projects.

You will find a space where light, shapes, textures, reflections and colours blend together creating a world of contrasts that will awaken your senses. The passion for a job well done and respect for the client are their top priorities.

# FINSA



Marca : Finsa  
 Contacto : Guillem López  
 Localidad : Santiago de Compostela  
 País : España

Direc. : Nacional 550, km. 57  
 Tel. : + 34 639 355 934  
 EMail : g.lopez@finsa.es  
 Web : www.finsa.com



# FINSA

Finsa es una empresa española fabricante de soluciones en madera técnica. Con más de 80 años de historia, ha evolucionado hasta posicionarse como una de las marcas de referencia en el sector. A través de los años la compañía ha avanzado, incorporando materiales y adaptándose a los nuevos tiempos, pero sin perder su esencia, con la sostenibilidad y diseño como valores principales.

Finsa cuenta con un equipo de Consultoría Técnica, cuya labor es asesorar y acompañar a los profesionales de la arquitectura, el interiorismo y el diseño en sus proyectos para informarles en todo lo que concierne a productos de madera y sus derivados.

En Interihotel 2019, Finsa presenta su amplia gama de soluciones en madera, tanto en tableros técnicos como en superficies decorativas de melamina y chapa natural. Entre ellas, destacan las últimas novedades en recubrimientos enfocadas al hospitality, enmarcadas en un original espacio que gira en torno al leitmotiv de la sostenibilidad.

Finsa is a Spanish company that manufacturers solutions in technical wood. With more than 80 years of history, it has evolved to become one of the best-known brands in the sector. The company has progressed over the years, by incorporating new materials and adapting to the market, while maintaining its core values of sustainability and design, but without losing its essence.

Finsa has a Technical Consultancy team, who advise and support professionals in architecture and interior design in their project design. They provide expertise in every aspect of wooden products and its derivatives.

Finsa presents its wide range of solutions in wood at Interihotel 2019: technical panels and decorative surfaces using melamine and natural veneers. It focuses on the latest coatings destined for on the hospitality sector, in a space designed from a perspective that revolves around the leitmotiv of sustainability.

# FRANCÉS BAÑÓN



Marca : Francés Bañón  
 Contacto : Miguel Ángel Francés Bañón  
 Localidad : Yecla, Murcia  
 País : España

Direc. : Carretera De Villena Km. 4,400  
 Tel. : + 34 605 806 397  
 EMail : gerencia@francesbanon.com  
 Web : www.francesbanon.com



Francés Bañón, es una empresa especializada en mueble tapizado con más de 30 años de experiencia. Son fabricantes especializados en sofás cama, con una gran gama de productos diseñados y pensados para complacer a sus clientes, obteniendo el mejor confort con sus piezas y con la mejor solución de espacio con sus sofás cama.

Sus años de experiencia en el sector, les hacen estar en constante innovación para la mejora y actualización en la fabricación, tanto a nivel de diseño como a nivel técnico, garantizando de esta manera la calidad en todos sus productos, los cuales se fabrican con la mejor materia prima garantizando al cliente piezas de máxima calidad. Continuamente tratan de implementar cada uno de sus procesos para asegurar la mejor relación con sus clientes.

En interihotel, Francés Bañón quiere mostrarle una amplia gama de posibilidades en sofás cama y sillones. Todos sus diseños han sido ajustados, reforzados y mejorados hasta el más mínimo detalle.

Francés Bañón, is a company specialized in upholstered furniture with more than 30 years of experience. They are manufacturers specialized in sofa beds, with a wide range of products designed and designed to please their customers, obtaining the best comfort with their pieces and the best space solution with their sofa beds.

Their years of experience in the sector, make them be in constant innovation for the improvement and update in manufacturing, both at the design level and at the technical level, thus guaranteeing the quality in all its products, which are manufactured with the best raw material guaranteeing the customer high-quality parts. They continually try to implement each of their processes to ensure the best relationship with their customers.

At interihotel, Francés Bañón wants to show you a wide range of possibilities in sofa beds and armchairs. All their designs have been adjusted, reinforced and improved to the smallest detail.

# FLAKA



Marca : Fiaka  
 Contacto : M<sup>o</sup> Ángeles Galiano  
 Localidad : Santa Fe, Granada  
 País : España

Direc. : Pol. Ind. 2 de octubre, Garrido Atienza 24  
 Tel. : + 34 958 521 433  
 EMail : profesionales@fiaka.es  
 Web : www.fiaka.es

 **Fiaka**

Fiaka es fabricante de mobiliario contract, el cual parte de la atención personalizada y lleva el compromiso con los clientes al más alto nivel. Fiaka apuesta por la fabricación de mobiliario con materiales nacionales y diseños innovadores, creciendo en cada uno de los procesos de industrialización para lograr unos resultados impecables.

En Fiaka disponen de una extensa colección de mobiliario para hostelería de excelente calidad y diseños exclusivos. Ofrecen muebles de hostelería, tanto para interior como exterior: mesas, sillas, taburetes, sillones, sofás, tumbonas, camas balinesas y mucho más. Además, diseñan y fabrican cualquier tipo de mobiliario para hostelería, personalizado y adaptado a los requisitos de sus clientes.

En interihotel, Fiaka dará a conocer sus nuevos artículos fabricados en maderas nobles y aluminio, junto con tejidos de alta gama como Sumbrella. Este es el punto de partida de su catálogo para 2020, el cual será presentado en el evento. Así pues, el stand D32 se convierte en visita obligada para los amantes del interiorismo.

Fiaka is a contract furniture manufacturer, which starts from the personalised attention and expertise of their highly qualified professional staff and taking the commitment to their clients to the highest levels. Fiaka manufactures innovatively designed furniture with national materials aiming at achieving impeccable standards of production in every industrialization process they undertake.

At Fiaka they have an extensive collection of hospitality furniture of excellent quality with exclusive designs. They offer hospitality furniture, both indoors and outdoors: tables, chairs, stools, armchairs, sofas, sun loungers, Balinese beds and much more. In addition, they design and manufacture any type of furniture for hotels, customized and adapted to the requirements of their customers.

At interihotel, Fiaka will launch its new line of goods made of noble woods and aluminium and upholstered in high-end fabrics such as Sumbrella. The event will also be the starting point for Fiaka's 2020 catalogue, which will be submitted at the fair thus making Stand D32 a must-see for interior lovers.



CONTRACT

# MOBILIARIO CONTRACT DISEÑADO Y FABRICADO EN GRANADA, ESPAÑA



## FABRICACIÓN A MEDIDA

Damos vida a sus diseños e ideas.  
Nos adaptamos a las necesidades  
de su proyecto.

Disponemos de los mejores tejidos  
y acabados.

Distintos accesorios a elegir.

Personalice con su marca.



# FLOOVER



Marca : Floover  
 Contacto : Nacho Bordanove  
 Localidad : El Prat de Llobregat, Barcelona  
 País : España

Direc. : Parque empresarial Mas Blau C/ Selva, 4  
 Tel. : + 34 938 913 179 / +34 609 132 899  
 EMail : nacho@floover.com  
 Web : www.floover.com



La continua búsqueda de nuevos e increíbles productos es la característica que mejor define a Floover. Su especialidad son los pavimentos de vinilo resistentes al agua, revestimientos lavables para paredes y mobiliario.

La empresa tiene como objetivo satisfacer las necesidades y mejorar la calidad de vida de las personas basándose siempre en el diseño y la moda. Su notoriedad en el mercado se fomenta con la involucración de grandes diseñadores y arquitectos que permiten crear valor añadido a cada uno de sus productos.

Los pavimentos que la empresa ofrece son aptos para cualquier espacio comercial (habitaciones hotel, baños, pasillos, zonas comunes y restaurantes o comercios) pueden ser instalados tanto en zonas húmedas como secas. La resistencia de la capa de uso y la alta calidad del material garantizan la durabilidad y longevidad del producto.

En interihotel, Floover ofrece su servicio llaves en mano donde se estudia en primera persona la necesidad de cada cliente y se crea un proyecto totalmente a medida enfocado a llevar a cabo reformas integrales para hoteles.

The continuous search for new and incredible products is the characteristic that best defines Floover. Their specialty is waterproof vinyl flooring, washable wallcoverings and furniture.

The company aims to meet the needs and improve the quality of life of people always based on design and fashion. Its notoriety in the market is due to its involvement of great designers and architects that allow creating added value to each of its products.

The floors that the Floover offers are suitable for any space commercial (hotel rooms, bathrooms, hallways, common areas and restaurants or shops) and can be installed in both wet and dry areas. The resistance of the top layer and the high quality of the material guarantee the durability and longevity of the product.

At interihotel, Floover offers its Keys in hand service where the needs of each client are studied and a completely customized project is created focused on carrying out integral reforms for hotels.



[www.floover.com](http://www.floover.com)



# GANCEDO



Marca : Gancedo  
 Contacto : Natí Gancedo  
 Localidad : Madrid  
 País : España

Direc. : C/ Velázquez, 38  
 Tel. : + 34 902 501 110/ +34 915 768 702  
 EMail : nati@gancedo.com  
 Web : www.gancedo.com

**gancedo**

Editores textiles desde 1945, en Gancedo se dedican al diseño, fabricación y comercialización de telas, moquetas, alfombras, papeles pintados y accesorios de decoración con la mejor calidad e infinitas posibilidades de personalización.

Con una división contract en cada tienda, fábrica propia, taller de confección y servicio de instalación profesional, Gancedo es el aliado perfecto en el interiorismo de hoteles, restaurantes, organismos oficiales y todo tipo de colectividades; no en vano, es miembro plata de Trevira.

Gracias a su equipo de expertos asesores, Gancedo ofrece un servicio personalizado, creativo y flexible, capaz de adaptarse a las necesidades y presupuestos con una amplia variedad de soluciones textiles para hoteles: ignífugos, de exterior, resistentes, lavables... Y la confianza de acertar seguro.

En esta edición de interihotel, Gancedo presenta Urbana FR, un terciopelo acrílico de fácil mantenimiento y de viscosa, que, gracias a la combinación de estas dos fibras, consigue un efecto mate y brillo que le aporta una luz especial y le imprime un efecto 3D al tejido. Tiene una resistencia de 35.000 ciclos martindale.

Textile editors since 1945, Gancedo specialises in the design, manufacture and marketing of fabrics, fitted carpets, rugs, wallpapers and decorative accessories of the highest quality offering infinite customizing possibilities.

With a Contract department in every store, their own factory, in-house workshop and professional installation service, Gancedo is the perfect interior design partner for hotels, restaurants, official bodies and all types of organisations; not for nothing are they Trevira Silver Members.

Thanks to their team of expert advisors, Gancedo offers a creative and flexible customized service, capable of meeting needs and budgets with a wide variety of textile solutions for hotels: flame-retardant, outdoor, hardwearing, washable... absolutely guaranteed to succeed.

In this edition of interihotel, Gancedo presents FR Urbana, an acrylic - easy to maintain and viscose velvet which, thanks to the blend of these two fibres, produces a matt effect with an especially glossy sheen giving the fabric a 3D effect. It is resistant to 35.000 Martindale cycles.

# GERMANS ADROVER



Marca : Germans Adrover  
 Contacto : Antonio Adrover  
 Localidad : Manacor, Baleares  
 País : España

Direc. : C/ 31 de Octubre, s/n.  
 Tel. : + 34 971 823 453  
 EMail : administracion@germansadrover.com  
 Web : www.germansadrover.com



A Germans Adrover les avalan más de 60 años de experiencia en la fabricación de mobiliario, convirtiéndose en uno de los primeros fabricantes de mobiliario contract en Baleares. Su afán por la mejora continua, conducen a la empresa a ofrecer un servicio integral, englobando servicios complementarios como el estudio y diseño del proyecto, el suministro de tapicerías, iluminación y todo tipo de complementos.

Su equipo profesional altamente cualificado y su maquinaria de última generación les permiten abordar con éxito cualquier tipo de proyecto, aportando flexibilidad y adaptabilidad a las necesidades requeridas en todo momento por el cliente y respetando especialmente el cumplimiento de los plazos de entrega.

Germans Adrover se centra en combinar funcionalidad y diseño, ofreciendo asesoramiento especializado, con el objetivo de garantizar la mejor ejecución global del proyecto.

En esta ocasión, Germans Adrover presenta en interihotel una muestra de una habitación de hotel que, sin dejar de lado el confort, ofrece tendencias actuales a fin de enseñar el diseño, funcionalidad, exclusividad y versatilidad que distinguen a esta empresa.

Germans Adrover is backed by more than 60 years of experience in furniture manufacturing, becoming one of the first contract furniture manufacturers in the Balearic Islands. Their desire for continuous improvement, lead the company to offer the renovation project entirely by itself, including complementary services such as the study and design of the project, the supply of upholstery, lighting and all kinds of accessories.

Its highly qualified professional team and its specialized machinery allow them to successfully tackle any type of project, providing flexibility and adaptability to the needs required by the client and especially respecting the delivery deadlines.

Germans Adrover focuses on combining functionality and design, offering specialized advice, in order to ensure the best overall project execution.

In this occasion, Germans Adrover shows at interihotel a sample of a hotel room that, without neglecting comfort, offers current trends in order to teach the design, functionality, exclusivity and versatility that distinguish this company.

# GIRA



Marca : Gira  
 Contacto : Lillian Martin  
 Localidad : Barcelona  
 País : España

Direc. : C/ Lincoln 23-25 Local  
 Tel. : + 34 933 968 833  
 EMail : iberica@gira.com  
 Web : www.gira.com/es

# GIRA

Gira es un fabricante de mecanismos eléctricos alemán, fundada en 1905, con representación en 38 países. Actualmente, la empresa es considerada a nivel europeo como marca de referencia en el sector inmobiliario de alto standing.

El producto está enfocado a dar un toque de exclusividad. Es a través de líneas puras y sofisticadas en la que se establece la diferencia entre el producto de Gira y su competencia. Con una larga lista de premios de diseño, es pionera en la elaboración de producto conceptualmente diferente y siempre en la vanguardia.

La calidad es el tercer elemento en cuestión que les diferencia de la competencia con un proceso de fabricación exclusivamente europeo y con controles de calidad exhaustivos. Todos comparamos los hoteles con el hogar, por lo que Gira propone una habitación con más confort, más seguridad y conectada al mundo, donde la única labor, es disfrutar del bienestar.

Gira is a German electrical switch manufacturer, established in 1905, with representation in 38 countries. Nowadays, the company is considered at European level as a reference brand in the high-standing real estate sector.

The product is focused on giving a point of exclusivity. The difference between a Gira product and its competitors is established in pure and sophisticated lines. With a large list of design awards, Gira is pioneer in the conceptually different product development and is always at the forefront.

Quality is the third element in question that sets them apart from the competitors with an exclusively European manufacturing process and with exhaustive quality controls. They all compare hotels with home. That is the reason why they propose a more comfortable room, more secure and connected to the world, where the only purpose is to enjoy well-being.

# GRIFERIA ROVIRA



Marca : Grifería Rovira  
 Contacto : Jordi Pallarès Rovira  
 Localidad : Vallirana, Barcelona  
 País : España

Direc. : C/ Major, 251-255  
 Tel. : + 34 936 830 406  
 EMail : atencioncliente@griferiarovira.com  
 Web : www.griferiarovira.com



Grifería Sanitaria Rovira es una empresa fabricante de grifería ubicada en Barcelona. Esta compañía ha estado trabajando desde el 1880 con diferentes productos, siempre relacionados con la regulación y el control del agua. A partir del año 1929, empieza a centrarse en productos de alto y medio nivel.

En Grifería Rovira, disponen de un departamento dedicado a proyectos profesionales, especializado y preparado para personalizar, adaptar y diseñar productos específicos para cada necesidad. Cada proyecto de construcción requiere la personalización o la creación de un diseño de grifería, que debe ir unido a un alto grado de funcionalidad, calidad y respeto por el medio ambiente.

No dude en visitar el stand D14 y descubra la gran variedad y gama de productos especializados en grifería que les puede ofrecer la empresa. Rovira se caracteriza por su compromiso con la innovación. La personalidad y exclusividad son las dos características que les distinguen.

Grifería Sanitaria Rovira is a manufacturer of tap fittings (faucets) located in Barcelona. The company has been operating form 1880 in different products always related with water regulators and water control. In 1929 and later, it is centred in medium and high level products.

They have a department that is devoted to professional projects, specialised and prepared to customise, adapt and design specific products to meet every need. Every construction project requires customisation or the creation of a tap design that combines high levels of functionality, quality and respect for the environment.

Do not hesitate to visit the stand D14 and discover the great variety and range of specialized faucet products that the company can offer you. Rovira is characterized by its commitment to innovation. Personality and exclusivity are the two characteristics that distinguish them.

# GREENAREA



Marca : Greenarea  
 Contacto : Salva Martínez  
 Localidad : Sagunto, Valencia  
 País : España

Direc. : Crta. de Petrés a Albalat, Km1  
 Tel. : + 34 964 100 487  
 EMail : info@greenarea.es  
 Web : www.greenarea.es

greenarea

Greenarea, especializados desde 2011 en decoración vegetal innovadora, creativa y versátil, presenta en Interihotel las últimas novedades y sus soluciones 'green' más sostenibles para conectar con la naturaleza espacios interiores y mejorar el bienestar de las personas que los habitan.

Una oportunidad para conocer de cerca las posibilidades de su jardinería vertical u horizontal a medida de cada proyecto, junto con la decoración exclusiva más creativa, bajo el sello verde Made in Spain.

Las composiciones de Greenarea se caracterizan por la diferenciación en el diseño y la calidad de sus materias primas. El uso de especies naturales estabilizadas, como musgos, líquenes, plantas o flores, les permite no tener límites en sus creaciones al no necesitar agua ni luz solar para su mantenimiento. Esta ventaja, unida a la búsqueda de las técnicas más innovadoras ayudan a crear espacios singulares en plena armonía con la naturaleza.

Decoración vegetal que va más allá de una estética realista, incorporando de manera eficiente el concepto de biofilia y sus beneficios en el sector hospitality.

Greenarea, specialized in innovative, creative and versatile plant decoration since 2011, will present at Interihotel fair its latest news; sustainable green solutions to connect interior spaces with nature; and improve the well-being of the people who inhabit them.

The opportunity to know closely the possibilities of vertical or horizontal gardening for each project, custom-made compositions and exclusive Greenarea decoration, under the stamp green 'Made in Spain'.

Innovation and creativity are its hallmarks and they are clearly mirrored in its tailor-made designs as well as in the quality of its green products. The use of stabilized natural species, such as mosses, lichens, plants or flowers, allows them to have no limits on their creations because they do not need water or sunlight for maintenance.

The combination of natural elements, the delicate craftsmanship and the use of the most advanced and innovative techniques help to create spaces in full harmony with nature.

Green decor by Greenarea allows going beyond a realistic aesthetic that help incorporate the concept of biophilia and its benefits in hospitality interiors.



greenarea

## Creatividad natural sin límites

Soluciones vegetales  
versátiles para  
espacios que buscan  
personalidad.

*Versatile plant solutions for  
spaces that look for  
personality.*

greenarea.es



**Grosfillex**  
EXPERT

Smoothies

Profesionales en el  
equipamiento Contract

Visítanos en el  
Stand B21



Muebles



Jardineras



Revestimientos



Estados

[www.grosfillex.es](http://www.grosfillex.es)

# GROSFILLEX EXPERT



Marca : Grosfillex Expert  
 Contacto : Daniel Batlle  
 Localidad : Cornellá de Llobregat, Barcelona  
 País : España

Direc. : Ctra. De hospitalet 147 – 149, City Parc – Edif. Berlín  
 Tel. : + 34 671 097 340  
 Email : dbatlle@grosfillex.com  
 Web : www.grosfillexcontract.com



Grosfillex es fabricante de mobiliario contract de interior/ exterior y revestimientos decorativos desde hace más de 90 años. Actualmente, es una de las empresas punteras en el desarrollo sostenible de todos los productos que fabrican. La compañía está presente en 80 países, con 3 centros de producción internacionales; es sinónimo de innovación en diseño y técnica aplicada en el desarrollo de nuevos productos de alta calidad. La gama abarca mobiliario de jardín, maceteros, casetas, y revestimientos de pared, techo o puertas.

La compañía presenta en interihotel sus novedades en revestimiento decorativo y mobiliario de exterior. Las propuestas destacan por la calidad, el diseño versátil e intemporal que ofrecen las diferentes colecciones de mobiliario y con la novedosa ampliación de varios productos de las series: Sunset, Ramatuelle'73, Moon y Urban. También, la prolongación de las opciones decorativas del revestimiento Element 3D Premium y GX Wall +, nuevas soluciones constructivas en seco que permiten reducir costes del alcatado y el ahorro de tiempo en una reforma.

Grosfillex is a manufacturer of interior/ exterior contract furniture and decorative wall décor panels, with more than 90 years. It is currently one of the leading companies in the sustainable development of all the products they manufacture. The company is present in 80 countries, with 3 international production centers; it is synonymous of innovation in design and applied technique in the development of new high quality products. The portfolio range includes; garden furniture, flowerpots, shelters, wall and ceiling cladding, and doors.

The Company presents in interihotel its novelties in decorative wall décor panels and outdoor furniture. The proposals stand out for the quality, versatile and timeless design offered by the different collections of furniture and with the innovative expansion of several products of the series: Sunset, Ramatuelle'73, Moon and Urban. Also, the prolongation of the decorative options of the Element 3D Premium and GX Wall + coating, new dry construction solutions that reduce the costs of tiling and saving time in a refurbishment.

# HOBBY FLOWER



Marca : Hobby Flower  
 Contacto : Roser Abelanet  
 Localidad : L'Hospitalet de Llobregat, Barcelona  
 País : España

Direc. : Av. Joan Carles I, 46-48  
 Tel. : + 34 933 183 116  
 EMail : comercial@hobbyflower.com  
 Web : www.hobbyflower.com



Desde 1974 Hobby Flower fabrica y comercializa mobiliario e Hidrojardineras de diseño, dotadas de un exclusivo sistema de autorriego que reproduce fielmente el entorno natural de las plantas y facilita al máximo su mantenimiento, ahorrando hasta un 80% del agua de riego.

Con solo regarlas 4 veces al año, se convierten en la pieza perfecta para todo tipo de proyectos tales como hoteles, restaurantes, aeropuertos, boutiques, hospitales, centros comerciales, así como espacios privados y públicos.

Hobby Flower cuenta con una amplia experiencia en el mundo del contract, hospitality y decoración de espacios, y actualmente ofreciendo un servicio integral de jardinería personalizado adaptándose a las necesidades del cliente.

El cuidado diseño de sus productos, su durabilidad y la extensa gama de acabados y medidas ha hecho que sea un referente en el mercado desde sus inicios, apostando siempre por una fabricación nacional y responsable con el medio ambiente.

Hobby Flower apuesta por un nuevo concepto: la creación de nuevos elementos combinando naturaleza y diseño.

Since 1974 Hobby Flower manufactures and sales furniture and Hydroplanters equipped with an exclusive self-watering system that faithfully reproduces the natural environment of the plants and facilitates its maintenance, saving up to 80% of irrigation water.

Making necessary to refill the tank only 4 times a year, this makes it the perfect piece for all kind of projects of projects: Hotels, restaurants, airports, boutiques, hospitals, malls as well as public and private space.

Hobby Flower has an extensive experience in the world of contract, hospitality and decoration of spaces, and currently offering a comprehensive personalized gardening service adapted to the needs of the client.

The accurate design of our products, its durability and the wide range of finishes and measures has made it a benchmark in the market since its beginnings, always betting on a national manufacture.

Hobby Flower promotes a new concept: the creation of new elements combining nature and design.

# IHP



Marca : IHP  
 Contacto : Isabel Cruz  
 Localidad : Madrid  
 País : España

Direc. : C/ Adela Balboa, 3  
 Tel. : + 34 913 100 777  
 EMail : isabel.cruz@ihp-group.com  
 Web : www.ihp-group.com



International Hospitality Projects es una empresa líder en servicios técnicos integrales de hoteles que idea, diseña, proyecta y construye hoteles. Es una compañía internacional que ha gestionado más de mil millones de euros en el sector hotelero.

El portfolio de IHP de clientes, proyectos, y las marcas y personas para las que han trabajado, son los que mejor pueden testimoniar su ética de trabajo, su compromiso, dedicación profesional y su búsqueda permanente de la excelencia.

IHP trabaja para aportar siempre nuevas y mejores soluciones, más eficaces, más rentables, más sostenibles. Esto les obliga a un conocimiento extenso y profundo de todo aquello que pueda aportar valor añadido al proyecto. Por eso, no dejan de estudiar y explorar nuevas formas de hacer, de solucionar, de expresar proyectos hoteleros que quieren y merecen ser únicos.

La experiencia combinada de todo el equipo técnico hotelero de IHP les permite ofertar los siguientes servicios en 360 grados, siempre dentro del sector hospitality: consultoría técnica, project management, arquitectura, interiorismo y FF&E, ingeniería y facility management.

International Hospitality Projects is a leading company focused on technical and integral services for hotels, which designs, develops, projects and build hotels. IHP is an international company that has managed more than one thousand millions of euros in developments within the hospitality sector.

IHP portfolio, and the clients, brands and people they have worked for, are the ones who best can confirm their work ethics, commitment and professional dedication, moreover: IHP permanent pursuit of excellence.

IHP works to always provide new and better solutions, more effective, profitable and more sustainable. This forces them to a wide and deep knowledge of everything, which can add value to the project. That is why IHP team never stops studying and seeking new ways of doing, solving and expressing projects that want and deserve to be unique. This experience combined with all the hospitality technical team at IHP, allows them to offer the following 360 degrees services, always within the Hospitality sector: hospitality technical advisory, project management, architecture, interior design and FF&E, engineering and facility management.

# ILEXPA CUSTOM LIGHTING



Marca : Ilexpa Custom Lighting  
 Contacto : Jorge Cortés  
 Localidad : Manises, Valencia  
 País : España

Direc. : C/ Maestro Serrano, 22  
 Tel. : + 34 637 501 232  
 EMail : jorge@ilexpa.com  
 Web : www.ilexpa.com

**Ilexpa**  
 Fábrica de pantallas y lámparas  
 Custom Lighting

Ilexpa es una fábrica de iluminación que, desde 1979, ofrece soluciones globales para proyectos de iluminación. En la actualidad, cuentan con talleres propios de pantallas, hierro, madera, iluminación, pintura y serigrafía con un equipo de profesionales especializados en diseño 3D, fabricación y montaje.

En Ilexpa utilizan componentes nacionales, y la mayoría de sus productos se fabrican en sus propias instalaciones, lo que garantiza rapidez y calidad y que, a su vez, permite convertir en realidad cualquier diseño: desde el más simple al más complejo, garantizando continuidad de producto.

En Ilexpa trabajan codo a codo con diseñadores, arquitectos e interioristas y esto les ha permitido fabricar una gran cantidad de soluciones a medida al tiempo que creaban nuevos diseños para sus clientes. Este dinamismo en la fabricación y en el diseño ha sido lo que ha hecho que se planteen la necesidad de crear un catálogo vivo, presentado en interihotel, el cual podrá ir actualizándose periódicamente con nuevos diseños, materiales o productos.

Ilexpa is a lighting factory that, since 1979, offers global solutions for lighting projects. They have their own factory of shades, workshop of iron, wood, assembling lighting, painting finish and screen-printing with and a great team of professionals specialized in 3D design.

The components they use are national, and the most of their products are manufactured in their own facilities, this guarantees speed, quality and product continuity and allows us to turn any design into reality, from the simplest to the most complex guaranteeing.

Their team works close to designers, architects and interior designers developing their projects. This allowed manufacturing a large number of customized solutions while creating new designs for our clients. This dynamism in manufacturing and design has been what has made us consider the need to create a catalogue, which is presented at interihotel and it can be updated periodically with new designs, materials or products.

# INDUTEC



Marca : Indutec  
 Contacto : David Navarro  
 Localidad : Paiporta, Valencia  
 País : España

Direc. : C/ Acequia Rascanya, 2  
 Tel. : + 34 687 999 443  
 EMail : david@indutec.es  
 Web : www.indutec.es

**INDUTEC**  
 SOLID

Indutec, marca creada por Indutec Solid, es una empresa dedicada a la fabricación de producto para baño y muebles auxiliares en solid surface. En esta edición de interihotel, Indutec presenta sus nuevos productos para contract:

La ducha Lona, diseñada por Lucas Vilanova, nace con la pretensión de desvanecer las barreras espaciales del ambiente de baño, donde las paredes se sustituyen por el horizonte y el cielo es nuestro techo. El dentro y fuera se funden, creando a través del diseño, un diálogo entre arquitectura y entorno.

El lavabo Avid, diseñado por Ignacio Fontelles y Carlos Granell, en la búsqueda de la máxima expresión del material, la calidez de su tacto, sus sinuosas superficies, y su sobria y sutil presencia, que incitaron desde el primer momento a querer tocarlo, acariciarlo, incluso a probarlo antes de lo previsto. Ahí es donde nace este particular lavamanos.

Indutec, a brand name created by Indutec Solid, a company dedicated to the manufacture of bathroom products and auxiliary furniture in Solid Surface, presents, in this edition of interihotel, its new products for Contract:

Lona shower, designed by Lucas Vilanova, emerges with the aim of erasing the boundaries of the bath environment, where the walls give way to the horizon, the ceiling dissolving into sky. Indoors and outdoors blend, creating a dialogue between architecture and the surrounding world.

Avid washbasin, designed by Ignacio Fontelles and Carlos Granell, in search of the greatest expression of material, the quality of its touch, its winding surfaces, its spare and subtle presence encouraging us from the first moment to touch it, caress it—even before noticing, that's where it's born this unique washbasin.

# INDECASA COLLECTION BY RESOL



Marca : Resol Indecasa Collection  
 Contacto : Patricia Felices  
 Localidad : Les Preses, Girona  
 País : España

Direc. : Ctra. Santa Coloma, km 46  
 Tel. : + 34 972 69 47 00  
 EMail : contract@resol.es  
 Web : www.resol.es

# resol

Fundada en 1963, Resol fabrica productos con un alto valor añadido en diseño, innovación y tecnología. Con clientes en más de 110 países, como EEUU, Francia, Australia, Gran Bretaña, Alemania, México, Emiratos Árabes o Brasil, la empresa dispone de diferentes marcas de fabricación propia de reconocido prestigio como Indecasa y Vilagrassa.

Resol apuesta claramente por el diseño, la vanguardia y la creatividad para crear ambientes únicos con muebles especialmente diseñados para dar forma a cualquier estancia, firmados por reconocidos diseñadores. Disponen de una amplia gama de mobiliario funcional con acabados de gran calidad y de alto rendimiento y durabilidad para el sector profesional y, además, actualmente ofrecen una de las gamas para hostelería más extensa del mercado profesional.

Adicionalmente, cada vez son más conscientes de la importancia de cuidar del planeta. Por eso, la sostenibilidad se hace más presente en los diseños. Buscan materiales de alta durabilidad y que, a la vez, tengan poco impacto en el medioambiente. Esto ha hecho que hayan decidido implementar políticas transversales en materia de sostenibilidad.

Founded in 1963, Resol manufactures products with high added value in design, innovation and technology. With customers in more than 110 countries, such as the USA, France, Australia, Great Britain, Germany, Mexico, United Arab Emirates and Brazil, the company currently has different internationally renowned brands including Indecasa and Vilagrassa.

Resol is clearly committed to design, cutting-edge innovation and creativity to create unique environments with furniture specially designed to bring any room to life, created by renowned designers. Resol has a wide range of high-performance, durable, functional furniture with high-quality finishes for the professional sector; currently, it has one of the most extensive ranges for hospitality in the professional market.







Additionally, they are increasingly aware of the importance of looking after the planet. Therefore, sustainability plays an ever-increasing role in designs. They look for highly durable natural materials which, at the same time, have little impact on the environment. This has led to the implementation of recycling policies across the board, always predicated on sustainability and respect for the environment.

A modern black armchair with a textured fabric seat and backrest, and a round side table with a glass decanter on a beach. The background shows a clear blue sky and a turquoise ocean.

# resol

## solutions & design

marcamos tendencia desde 1961

   Resol Group  
 resol\_furniture  
  Indecasa  
 indecasa\_design

Descubre la nueva colección de Indecasa  
by Monica Armani

# INFEEL



Marca : iNfeel  
 Contacto : Dpto. comercial  
 Localidad : La Coruña  
 País : España

Direc. : C/ Zeppelin Nº21-23 Parcela 9 Nave 13  
 Tel. : + 34 981 27 64 59  
 EMail : info@elitedisenos.com  
 Web : www.elitedisenos.es

*iNfeel*

iNfeel está especializada en la reforma y creación de espacios hoteleros, haciendo realidad la total renovación de las estancias sin polvo, demoliciones, ruidos, ni olores, ejecutando obras medioambientalmente sostenibles y asequibles, aportando un retorno inmediato de la inversión.

Es capaz de dar una segunda vida a todo el mobiliario, cabeceros, puertas, armarios, escritorios, mesillas de noche, cuartos de baño, etc. Con su perfecta planificación de obra, equipo de ejecución propio, know how, y uso de sus materiales, que distribuye en exclusiva para toda Europa, ha reinventado el concepto de obra. iNfeel (Architectural finish film), permite afrontar grandes proyectos de forma muy rápida, reformando y renovando espacios con unos tiempos de ejecución adaptados a las necesidades del mercado hotelero, rompiendo estándares.

Grandes cadenas del sector hotelero, tanto nacionales como internacionales, ya confían en la marca para realizar renovaciones en sus establecimientos, realizando, en los últimos 6 años reformas en más de 200 hoteles de todo el territorio Europeo. En interihotel podrá conocer más sobre sus servicios y materiales.

iNfeel is specialized in the reform and creation of hotel spaces by making a reality a total renovation without any dust, demolitions, noise or odours. All work is done by following an environmentally sustainable and affordable manner, which provides an immediate investment return.

They can give a second life to all furniture, headboards, doors, closets, desks, bedside tables and bathrooms, etc. Reinventing the concept of work by following a perfect work plan, its execution team, its know-how, and the use of its materials. iNfeel can deal with large projects in a rather short period, as for refurbishing and renewing spaces with execution time adapted to the needs of the hotel market and by breaking standards.

Large hotel chains, both in the national and international sectors, already rely on them to carry out renovations in their establishments. The company has worked for the last six years in more than 200 hotels throughout the European territory. If you would like to know more, they will be waiting for you at their stand in interihotel.

# INNOVUS DECORATIVE PRODUCTS



Marca : Innovus Decorative Products  
 Contacto : Enrique Quirós  
 Localidad : Madrid  
 País : España

Direc. : C/ Ramírez de Arellano, 21 - 2º Piso  
 Tel. : + 34 918 070 700  
 EMail : equiros@sonaearauco.com  
 Web : www.sonaearauco.com

**SONAE  
 ARAUCO**  
 Taking wood further

Sonae Arauco es una de las mayores empresas que ofrecen soluciones de derivados de madera a nivel mundial. Con un alma fuertemente industrial, Sonae Arauco tiene una visión de negocio a largo plazo.

La cartera de la empresa incluye una amplia gama de productos, además de productos decorativos comercializados bajo la marca Innovus que ofrece soluciones versátiles y contemporáneas.

Los productos de Innovus garantizan múltiples posibilidades de aplicación y proporcionan el desarrollo de ambientes innovadores y disruptivos. La nueva colección presenta un conjunto de nuevos decorativos y acabados con renovadas sensaciones al tacto: su innovación y valor añadido a proyectos innovadores son la razón por la cual debe conocer Innovus.

Sonae Arauco is one of the largest companies in the world providing wood-based solutions. With a strong industrial soul, Sonae Arauco has a long-term business vision.

The company's portfolio includes a wide range of products, in addition to the decorative products in the Innovus collection which offer versatile and contemporary solutions.

Innovus guarantees multiple application possibilities and provides for the development of contemporary and disruptive settings. The new collection presents a set of modern decors and finishes with renewed touch sensations. Its value proposition in developing innovative projects is the reason why you have to learn more about Innovus.

# IRIS CRISTAL



Marca : Iris Cristal  
 Contacto : Manuel Molino  
 Localidad : Redován, Alicante  
 País : España

Direc. : Ctr. Del Pedregal, 133  
 Tel. : + 34 661 204 929  
 EMail : manuel.molino@irisristal.com  
 Web : www.irisristal.com

**IRIS CRISTAL**  
 BOHEMIA

Iris Cristal es una empresa fabricante de lámparas y componentes de iluminación de cristal de Bohemia. Su fabricación se ubica en pleno corazón de Bohemia (Rep. Checa) donde se une en el proceso la tradición más antigua con la tecnología más avanzada e innovadora y posteriormente los productos son ensamblados en España desde donde se exportan a más de 65 países.

Cada seis meses lanzan al mercado sus propios modelos de lámparas que son reconocidos en todo el mundo por su calidad y diseño único, los cuales son el resultado de una combinación perfecta de su maestría y tradición en el tratamiento del cristal. Además, realizan diseños personalizados lo que le ha permitido participar en proyectos de gran envergadura por todo el mundo.

Iris Cristal presenta en interihotel nuevas colecciones de producto así junto con los diseños más emblemáticos de la marca y que son conocidos mundialmente. Novedades en formas y colores que siguen dotando a sus productos de la sofisticación y elegancia que los caracteriza.

Iris Cristal is a manufacturer of Bohemia crystal chandelier and lighting components. Its manufacture is located in the heart of Bohemia (Czech Republic), where they combine oldest tradition's together with the most advanced and innovative technology. Subsequently, the products are assembled in Spain and exported to more than 65 countries.

Every six months, they launch their own chandeliers collections, recognized worldwide for their unique quality and design, the result of the perfect combination of their knowledge and tradition in crystal processing. They also create custom designs, which have allowed them to participate in important projects around the world.

Iris Cristal shows at interihotel new collections of products as well as the most emblematic designs of the brand that are known worldwide. Novelties in shapes and colors that continue providing their products the sophistication and elegance which define them.



# IRIS CRISTAL BOHEMIA

Visítenos: STAND A29



@iriscristalbohemia



@iriscristal\_lighting



www.iriscristal.com



**J&T BCN**  
rugs and carpets by jordi mas

# J&T BCN



Marca : J&T BCN  
 Contacto : Jordi Mas Sangés  
 Localidad : Sabadell, Barcelona  
 País : España

Direc. : C/Martínez de la Rosa, 19-21  
 Tel. : + 34 937 271 836  
 EMail : comercial@jordi-mas.com  
 Web : www.jordi-mas.com



La historia que hay detrás de J&T BCN esconde varias décadas de tradición textil en una ciudad estrechamente relacionada con este sector: Sabadell. No obstante, en esta gran urbe barcelonesa ha predominado desde siempre la rama de los tejidos de vestir, un ámbito con el que ya tuvo que ver tanto el abuelo como el padre del creador de la firma.

La empresa, con más de 30 años de experiencia como fabricante de hilos y alfombras, ofrece una amplia colección de diseños muy creativos, donde convergen estilos, colores y texturas capaces de seducir a cualquiera. Además, realizan diseños personalizados a partir de una sola unidad. La firma es también fabricante de moquetas de lana de alta calidad, y de poliamida.

The J&T BCN's background hide several decades of textile tradition in one city closely related to this sector: Sabadell. However, in this great city of Barcelona has always predominated the branch of fabrics for clothing, where started with the grandfather and father of the creator of this company.

The company has more than 30 years old of experience as spinner, carpet and rug weaver. They offer a big range of innovation designs where have diferent styles, colors and textures able to seduce to anybody. They must add, they can producce of only one piece from any special design. The company producce carpets of high quality wool and polyamide.

# JACOB DELAFON



Marca : Jacob Delafon  
 Contacto : Jordi Riera  
 Localidad : Sobradriel, Zaragoza  
 País : España

Direc. : Ctra. Logroño, km 17  
 Tel. : + 34 659 730 129  
 EMail : jordi.riera@kohlereurope.com  
 Web : www.jacobdelafon.es

*Jacob Delafon*  
 PARIS

Jacob Delafon es una marca multiespecialista en cuartos de baño, que lleva más de 125 años reinventando el baño, apelando a su experiencia para crear ese momento especial. Un momento único donde elegancia e innovación confluyen, donde el pensamiento creativo se alía con el diseño y la célebre maestría se combina con materiales excepcionales.

Representa el refinamiento y la elegancia franceses con una pizca de irreverencia. Su autenticidad, su pasión por la innovación y su preocupación por el futuro y el desarrollo sostenible le brindan las herramientas necesarias para afrontar el futuro con serenidad, con emoción y elegancia.

En interihotel, Jacob Delafon, propone una serie de productos con los que busca hacer de su cuarto de baño un espacio íntimo y funcional que invita a vivir una experiencia de bienestar a la vez que cumple con las expectativas de los más exigentes, siendo siempre fiel a la filosofía de la marca.

Jacob Delafon is a multi-specialist brand in bathrooms, which has been reinventing the bathroom for more than 125 years, appealing to its experience to create that special moment. A unique moment where elegance and innovation converge, where creative thinking is allied with design and famous expertise is combined with exceptional materials.

It represents french refinement and elegance with a hint of irreverence. His authenticity, his passion for innovation and his concern for the future and sustainable development provide him with the necessary tools to face the future with serenity, emotion and elegance.

In interihotel, Jacob Delafon, proposes a series of products with which he seeks to make his bathroom an intimate and functional space that invites you to live a wellness experience while meeting the expectations of the most demanding, always being faithful to the philosophy of the brand.

# JACUZZI



Marca : Jacuzzi  
 Contacto : Juan Antonio Fernández  
 Localidad : Barcelona  
 País : España

Direc. : Comte Urgell, 252 local 4  
 Tel. : + 34 932 385 031  
 EMail : jafernandez@jacuzzi.eu  
 Web : www.jacuzzi.es



Jacuzzi® es el líder mundial en la industria del SPA y una de las marcas de bienestar más destacadas del mundo. En interihotel presenta Arga™. Arga™ ofrece un diseño fluido y mínimo para complementar la experiencia de baño Swirlpool™ suave. La tecnología Swirlpool™ emula un abrazo envolvente y sincero. Gracias a los delicados remolinos creados por los chorros de agua de color, y la temperatura constante del agua del baño, la experiencia Arga™ se convierte en una experiencia multisensorial y envolvente.

Arga™ es adaptable a cualquier ambiente de baño, mientras que el diseño ofrece una forma cálida, ovalada y reconfortante, un nido ancestral, algo así como nacido para eliminar la percepción del tiempo y calmar a la persona con remolinos de agua y chorro integrado iluminación. Arga™ ofrece el silencio definitivo, todo ello gracias a la presencia de la Whisper+ Technology™. El funcionamiento casi silencioso brinda una experiencia de bienestar que le permite conectarse con la naturaleza con el suave sonido del agua que fluye.

Jacuzzi® is the world leader in the SPA industry and one of the most authoritative wellness brands around. At interihotel presents Arga™. Arga™ delivers a design that is both fluid and minimal to complement the gentle, soft and enveloping Swirlpool™ bathing experience. Swirlpool technology™, emulates an enveloping, heartfelt embrace. Thanks to the delicate swirls created by the coloured water jets, and the constant bath water temperature, the Arga™ experience becomes a multi-sensory and fully immersive experience.

Different styles of installation ensure Arga™ is adaptable to any bathroom environment whilst the design offers a warm, oval, reassuring shape - an ancestral nest, of sorts - born to eliminate the perception of time and lull the bather with swirls of water and integrated jet lighting.

Arga™ delivers the utmost silence, thanks to the presence of Whisper+ Technology™. Near silent operation delivers a wellness experience that allows you to connect with nature with the gentle noise of flowing water.

# Elvira Collection

• PERFORMANCE OUTDOOR FABRICS •

jnb

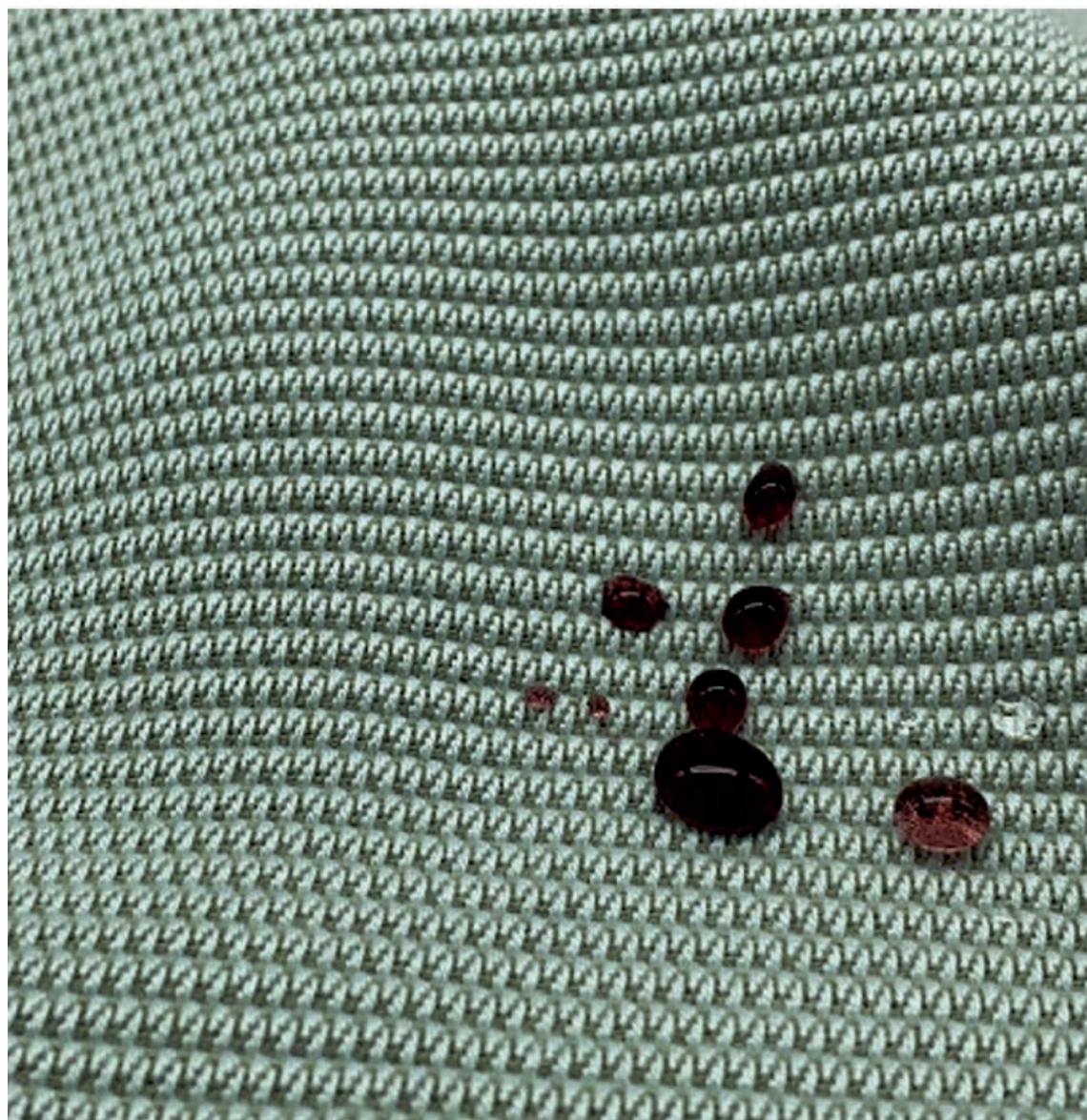

[www.jnb.es](http://www.jnb.es)

# JNB MARINE & CONTRACT TEXTILES



Marca : JNB Marine & Contract Textiles  
 Contacto : Javier Noguera  
 Localidad : Vilanova i la Geltru, Barcelona  
 País : España

Direc. : Calle Ancora 33, Nave 12  
 Tel. : + 34 667 749 925  
 EMail : jnoguera@jnb.es  
 Web : www.jnb.es



JNB es una empresa textil especialista en textiles técnicos in-outdoor de diseño, adaptados a las necesidades de sus clientes. Les avala su historia y tradición industrial en la producción de tejidos técnicos con larga experiencia en la fabricación de lonas, especialmente para el ambiente exterior y marino.

En JNB, además de producir sus propios tejidos, incorporan grandes marcas internacionales en su catálogo y ofrecen una amplia línea de accesorios y complementos para la tapicería exterior e interior, así como para los procesos de confección industrial textil. Su principio es de disponer de los tejidos técnicos avanzados necesarios para sus clientes, con una extensa gama de textiles para el hogar destinado a la tapicería interior con tejidos en diferentes texturas y acabados, cumpliendo con las normativas exigidas en EU y USA para los sectores Contract y Náutica.

Avanzan constantemente en la búsqueda de nuevos materiales, compuestos y fibras del mercado internacional, estando siempre en contacto con sus clientes a fin de que los mismos dispongan de productos precisos según sus necesidades y acordes con sus proyectos.

JNB is a textile company specializing in designer in-outdoor technical textiles adapted to the needs of their customers. They are backed by their history and industrial tradition in the production of technical fabrics with extensive experience in the manufacturing of canvas, especially for the outdoor and marine environment.

At JNB, in addition to manufacturing their own fabrics, they also incorporate renown international brands in their catalogue and offer a wide range of accessories and add-ons for indoor and outdoor upholstery as well as for industrial textile confection. Their objective is to be able to offer their clients the most advanced technical textiles including a wide range of interior fabrics designed for indoor upholstery in different textures and finishes that comply with both EU and USA regulations in both the contract and nautical sectors.

They are continuously searching for new fabrics, composites and fibres in the international market and are always in touch with their clients, so they have the exact materials they want and require for their needs and projects.

MADE IN GERMANY SINCE 1912

JUNG



FOCO LED PLUG & LIGHT, LS 990 EN NEGRO

## El nuevo concepto de la luz

Ambientes de luz que se enchufan. Plug & Light redefine el diseño de la iluminación. Luz LED regulable con focos o apliques.



JUNG.DE/ES

# JUNG



Marca : Jung  
 Contacto : Marian García  
 Localidad : Lliçà de Vall - Barcelona  
 País : España

Direc. : Av. El Pla, 9  
 Tel. : + 34 938 445 830  
 EMail : info@jungiberica.es  
 Web : www.jung.de/es

# JUNG

Jung, el fabricante líder europeo en sistemas de automatización de edificios y mecanismos eléctricos de diseño, presenta en esta edición de interihotel, una simulación a escala de una habitación de hotel, donde podremos encontrar todas las soluciones en automatización y eficiencia energética al alcance de cualquier establecimiento hotelero, sean cuales sean sus aspiraciones, categoría o público objetivo.

Encontraremos la serie Ls Zero, que queda totalmente enrasada en las paredes, convirtiendo al mecanismo en una parte activa y moderna de la decoración e integrándose perfectamente en el espacio. Además, mostrará las últimas novedades en domótica específicas para hoteles, que ayudan a mejorar la eficiencia energética de los establecimientos y mejoran notablemente el confort de los huéspedes.

Otra de las novedades destacadas que Jung presenta en interihotel, es el nuevo sistema de iluminación led Plug&Light, que simplifica y optimiza el tiempo de instalación de luminarias, ya que su marco con fuente de alimentación para led, va dotado de un imán de seguridad que permite la instalación de luminarias en un solo movimiento.

Jung, the leading European manufacturer in automation systems for buildings and designer electrical mechanisms, is presenting a simulation of a hotel room, to scale, at this edition of interihotel, where we can find all the automation and energy efficiency solutions within reach of any hotel establishment, whatever their aspirations, category or target audience.

We will discover the Ls Zero series, which finishes completely flush with the walls, making the mechanism an active and modern part of the decoration, with perfect space integration. In addition, Jung will show the latest developments in home automation, specific to hotels, which help to improve the energy efficiency of establishments and significantly improve guest comfort.

Another of the outstanding novelties that Jung is presenting at interihotel, is the new Plug & Light led lighting system, which simplifies and optimizes the installation time for luminaires, since its frame with LED power supply, is equipped with a safety magnet that allows the installation of luminaires in one single movement.

# KA CONTRACT



Marca : KA Contract  
 Contacto : Lucía Jover  
 Localidad : Cocentaina, Alicante  
 País : España

Direc. : Avda d'Alacant, 69  
 Tel. : + 34 965 590 507  
 EMail : info@ka-international.com  
 Web : www.ka-international.com



KA International es un editor textil líder en alta decoración que cuenta con su propia fábrica textil. En ella se dirigen cuidadosamente y de manera integral todos los procesos de creación de sus productos. Este know-how de fábrica, se aplica en el día a día de sus proyectos, desde el diseño a la comercialización internacional.

KA Contract es la división especializada en proyectos contract a través de la cual se ofrece un servicio de decoración integral que incluye las colecciones de telas, muebles, papel pintado y artículos de decoración de KA International.

Entre sus colecciones encontramos tejidos de fácil limpieza con agua, con protección contra rayos ultravioleta, tratamiento antimanchas y tejidos técnicos de alta gama para contract (opacos, ignífugos, fonoabsorbentes, etc.). Estas colecciones se actualizan dos veces por temporada siguiendo las tendencias y estilos de diseño de interiores actuales. Además, se ofrece el servicio de medición, confección a medida e instalación.

KA International is a leading signature brand of high end décor with its own textile factory, where overall creation processes of the brand's products are meticulously carried out. Its know-how is daily implemented in every stage of its projects, from design to international marketing.

KA Contract is a branch of KA International dedicated to contract projects that offers comprehensive interior design service including fabrics, furniture, wallpapers and other decoration items of the brand.

Its collections contain textiles treated for easy cleaning with water, protection against UV-rays, stain repellency, and high-end technical fabrics for contract sector (black-outs, fire-retardant, sound-absorbing, etc.). These collections are updated twice a year following the latest trends and interior design styles. Besides, it provides measuring, made-to-measure tailoring and installation services.

# KALDEWEI



Marca : Kaldewei  
 Contacto : Xavier Lozano  
 Localidad : Cerdanyola del Vallès, Barcelona  
 País : España

Direc. : Ctra. de Sant Cugat, Km. 3  
 Tel. : + 34 935 802 000  
 EMail : xlozano@cataloniaceramica.es  
 Web : www.cataloniaceramica.es

# KALDEWEI

Kaldewei fabrica desde 1918 platos de ducha, bañeras y lavabos en acero esmaltado, con una exclusiva fórmula que aporta seguridad, higiene, facilidad de mantenimiento y se ofrece con 30 años de garantía. Opera mundialmente con soluciones para el baño de alta calidad y una gama de más de 600 modelos. Colabora con estudios de diseño de prestigio internacional y ha recibido más de 150 premios.

Kaldewei llega al mercado local a través de Catalonia Cerámica, líder en la venta de materiales para el equipamiento integral del baño, pavimentos, revestimientos, piscinas, fachadas y sistemas constructivos.

Catalonia Cerámica analiza, replantea y propone soluciones personalizadas para cada obra o proyecto. Promotores, arquitectos, interioristas, constructores y empresas de reformas valoran especialmente la profundidad del catálogo, la innovación, el servicio y el know-how de la compañía.

En interihotel, Kaldewei y Catalonia Cerámica participan de la mano para mostrar a los profesionales del sector todas las soluciones y todos productos más actuales en el mercado para el equipamiento integral de baños.

Since 1918 Kaldewei manufactures shower plates, bathtubs and sinks in enameled steel, with an exclusive formula that provides safety, hygiene and easy maintenance, with 30 years of warranty.

Kaldewei works worldwide with high quality solutions for bathrooms and a range of more than 600 models. The firm co-operates with prestigious international design studios and has received more than 150 awards.

Kaldewei reaches the local market through Catalonia Cerámica, leader in sales of materials for the integral equipment of bathrooms, floors, walls, swimming pools, façades and building systems.

Catalonia Cerámica analyses, re-designs and proposes personalized solutions for every work or project. Promoters, Architects, Interior Designers, Builders and Reformers specially valorate the service, catalogue's depth, innovation and know-how of the firm.

At interihotel, Kaldewei and Catalonia Cerámica participate together to show the professionals of the sector all the solutions and all the most current products in the market for the integral equipment of bathrooms.

# KAUDEX



Marca : Kaudex  
 Contacto : Luis Blanes  
 Localidad : Caudete, Albacete  
 País : España

Direc. : C/La Nieve, 10  
 Tel. : + 34 669 470 213  
 EMail : luis@kaudex.com  
 Web : www.kaudex.com



Kaudex cuenta con más de 60 años de experiencia en la fabricación de muebles y tapizados para el equipamiento integral del sector hotelero, ofreciendo proyectos integrales de interiorismo. Dispone de departamento técnico propio para la realización, desde las primeras ideas plasmadas en renders, pasando por todo el proceso técnico de producción, hasta el equipamiento final con montadores profesionales propios. Siempre supervisado por sus interioristas, consiguiendo un acabado impecable, avalado por todos los proyectos realizados.

Kaudex y Duscholux, presentan en interihotel una nueva tendencia de su creación: surrealismo minimal con un toque geométrico, inspirado en Magritte y De Chirico. Diseño rotundo, colores cálidos con fríos, texturas minerales y composiciones reposadas donde el sol proyecta sombras dotándolo de una mayor irrealidad.

En su stand, pretenden plasmar el mundo de lo irracional con objetos cotidianos en contextos poco habituales. La revolución no es el novísimo y espectacular espacio, sino el sueño del que forma parte, donde la realidad es una ilusión, y por ello, exploran el espacio real frente a la ilusión espacial.

Kaudex has more than 60 years of experience in the manufacture of furniture and upholstery for the integral equipment of the hotel sector, offering integral interior design projects. It has its own technical department for the realization, from the first ideas embodied in renders, through the entire technical production process, to the final equipment with own professional carpenters. Always supervised by our interior designers, getting a perfect finish, backed by all the projects carried out.

Kaudex and Duscholux, present a new trend of their creation in interihotel: minimal surrealism with a geometric touch, inspired by Magritte and De Chirico. Conclusive design, warm colours with cold, mineral textures and rested compositions where the sun casts shadows giving it greater unreality.

At their stand, they intend to capture the world of the irrational with everyday objects in unusual contexts. The revolution is not the latest and spectacular space, but the dream of which it is part, where reality is an illusion, and therefore, explore the real space against the spatial illusion.

# KORTILUX



Marca : Kortilux  
 Contacto : Enrique Viladomiu  
 Localidad : Granollers, Barcelona  
 País : España

Direc. : Jordi Camp, 94  
 Tel. : + 34 605 028 651  
 EMail : eviladomiu@kortilux.com  
 Web : www.kortilux.com



**KORTILUX**

Kortilux es la división contract del grupo Murtra, especializada en el diseño, desarrollo, producción y comercialización de una amplia gama completa de soluciones para la decoración de la ventana. Tras 25 años de experiencia en el sector, asesoran técnicamente, realizan la instalación y se responsabilizan del servicio postventa.

Kortilux ofrece todo tipo de cortinas a medida para el canal contract, como enrollables de interior, enrollables de exterior, cortinas textiles, estores plegables, venecianas de aluminio, venecianas de madera, verticales, paneles japoneses, cojines a medida, suelos vinílicos, así como barras de cortina, rieles a cadena o motorizados.

Como novedad destacada en interihotel, Kortilux presentará el primer sistema completo de cortina enrollable de interior con certificación Cradle-to-Cradle nivel Bronze ofrecida por una empresa española. Protección solar, tejidos anti-bacterias, ignífugos, black-out, reciclados, libres de PVC y plomo.... la gama de productos que ofrece Kortilux al canal Contract es muy completa, desde cortina técnica hasta cortina textil, pasando por todas las soluciones en componentes y sistemas.

Kortilux is the contract division of Murtra group, specialised in the design, development, production and commercialization of a complete range of solutions for window decoration. After 25 years of experience, they provide technical advice, carry out the installation and are responsible for the after-sales service.

Kortilux offers all types of bespoke curtains for the Contract channel, such as indoor and outdoor roller blinds, textile curtains, folding blinds, aluminium and wooden blinds, vertical blinds, Japanese panels, vinyl floors, as well as manual or motorised curtain rails.

At the interihotel show, Kortilux will display the first complete roller blind system for interiors with Cradle-to-Cradle certification (Bronze level) manufactured by a Spanish company. Sun protection, anti-bacterial fabrics, fireproof, black-out, recycled, PVC and lead-free textiles.... the range of products offered by Kortilux to the Contract channel is very complete, from technical curtains to textile, as well as a wide range of solutions of components and solutions.

# KOBERT-IN



Marca : Kobert-In  
 Contacto : M<sup>o</sup> José Domenech  
 Localidad : Santa Bárbara, Tarragona  
 País : España

Direc. : Camino Frailes, S/N  
 Tel. : + 34 663 379 674  
 EMail : mjdomenech@bariperfil.es  
 Web : www.barinsa.es



Bariperfil es una empresa que comercializa pavimentos, revestimientos y complementos. Trabaja una serie de marcas en exclusiva en España, destacando los suelos laminados y, también, cuenta con marcas de producción propia como Kobert-In, un revestimiento de gran formato sobre base de aluminio.

Los productos fabricados por Bariperfil cuentan con una gran ventaja: la tecnología más innovadora en impresión digital al servicio del diseño. Junto a su marca de producción propia Kobert-In, en el stand, también habrá presencia de suelos vinílicos, soluciones de pavimentos multicapa y que poseen el certificado Floorscore de calidad de aire interior.

En el caso de Kobert-In sus cualidades técnicas aportan una gran estabilidad dimensional y una alta resistencia al fuego (BS1D0) convirtiéndolo en un producto perfecto para el sector del contract.

Bariperfil is a Company that sells flooring, coatings and accessories; the Company has exclusivity for several brands in Spain, in the case of laminate floors. Bariperfil also has its own brands like Kobert-In. Kobert-In is a large format coating with a base of aluminium core.

The products manufactured by Bariperfil have a great advantage: the most innovative technology in digital printing at the service of design. In addition, in the stand the visitor can see other products like for example, vinyl multilayer floors that has Floorscore certificate of indoor air quality.

Finally, we'd like to remember the technical qualities of our product, Kobert-In: great dimensional stability and high fire resistance (BS1D0).

Stand A-21  
[www.bariperfil.com](http://www.bariperfil.com)

KOBERT-IN  
CREAMOS TU ESPACIO

**B**

REVESTIMIENTO DE GRAN FORMATO  
ALTAMENTE RESISTENTE Y DE FÁCIL INSTALACIÓN

# KRONOSPAN



Marca : Kronospan  
 Contacto : Beata Orczykowska  
 Localidad : Burgos  
 País : España

Direc. : Barrio de Castañares, s/n  
 Tel. : + 34 618 547 529  
 EMail : b.orczykowska@kronospan.es  
 Web : www.kronospan-express.com/es

**kronospan**

Kronospan es el mayor fabricante de tableros melaminizados del mundo, con origen en Austria, donde estableció su primer aserradero familiar hace 121 años.

Mundialmente reconocido, el tablero de Kronospan se diferencia por la innovación constante orientada al medio ambiente que se refleja en su certificación CARB II, los acabados de la superficie novedosos, la gama de diseños basada en las tendencias actuales en el diseño interior mundial y una gran variedad de complementos que la acompañan.

Kronospan colabora con las prestigiosas agencias de diseño y su tablero ha sido empleado en las obras del Museo del Louvre en París, Medici Contract Group, Hoteles Marriott, Hoteles NH, Hoteles Ilunion, Parc Expo París, centros comerciales del Corte Inglés o exposiciones de Mercedes Benz, entre otros.

En interihotel, presentan una gama variada de materiales para el diseño de espacios hoteleros: la colección de tendencias en tablero melaminizado, el tablero de diseño en mármol Slim Line - especialmente adaptado para cocinas y baños - y nuevos diseños de su gama Krono Original de suelos laminados.

Kronospan, the largest manufacturer of melamine-faced panels in the world, with its origin in Austria where it established its first family saw-mill 121 years ago.

Recognized across the world, Kronospan decorative panels are a fruit of constant innovation oriented towards natural environment and are certified CARB II; they exhibit innovative surface finishes, the range of designs which is derived from extensive research into world interior design tendencies and a great variety of complementary materials which accompany it.

Kronospan collaborates with prestigious interior design agencies and its panels were used for the furniture in Louvre Museum in Paris, in the interiors created by Medici Contract Group, Marriott Hotels, NH Hotels, Ilunion Hotels, Parc Expo Paris, commercial centers of Corte Inglés or Mercedes Benz exhibitions, among others.

At interihotel, Kronospan presents a wide range of decorative materials for hotel interior design: trends' collection in melamine-faced boards, which also includes the new marble design collection called Slim Line - especially adapted for use in kitchens and bathrooms - and new designs in their laminate flooring range Krono Original.

# LAMIKER



Marca : Lamiker  
 Contacto : Teresa Saborit  
 Localidad : Vila-real, Castellón  
 País : España

Direc. : Carretera Vila-Real a Onda (CV20 KM 3)  
 Tel. : + 34 964 243 192  
 EMail : comercial@azuvi.com  
 Web : www.azuvi.com/lamiker

LAMIKER® by AZUVI

En Lamiker by Azuvi tratan de aportar soluciones cerámicas para el mundo de la arquitectura, tanto para interiores como exteriores. Fachadas, pavimentos, revestimientos, encimeras, mobiliario... son sus retos diarios a los que prestan toda su atención, sensibilidad y profesionalidad para obtener una gama de productos que vaya de la mano de las tendencias, mercados y exigencias de sus clientes.

Su mayor compromiso es la satisfacción del cliente y la excelencia en el trabajo, gracias al desarrollo tecnológico, el diseño y la innovación. Lamiker nace a partir de la necesidad de poder abarcar los proyectos arquitectónicos contemporáneos, fabricando porcelánicos de masa coloreada en grandes formatos que permiten adaptarse a múltiples posibilidades.

Un lienzo en blanco donde arquitectos, interioristas, diseñadores... puedan desarrollar su creatividad, desde espacios que inspiren y emocionen hasta el mobiliario más sofisticado.

In Lamiker by Azuvi they try to provide ceramic solutions for the world of architecture, both for interiors and exteriors. Facades, flooring, cladding, countertops, furniture... are their daily challenges to which they give all their attention, sensitivity and professionalism to obtain a range of products that goes hand in hand with the trends, markets and demands of our customers.

Their greatest commitment is customer satisfaction and excellence in work, thanks to technological development, design and innovation. Lamiker was born from the need to be able to encompass contemporary architectural projects. Coloured body porcelain tiles in large formats that can be adapted to multiple possibilities.

A blank canvas where architects, interior designers and designers can develop their creativity, from spaces that inspire and excite all the way to the most sophisticated furniture.

# LAMADRID CONTRACT



# LAMADRID CONTRACT



Marca : Lamadrid Contract  
 Contacto : Arantxa Esnaola  
 Localidad : Barcelona  
 País : España

Direc. : Ronda General Mitre, 93  
 Tel. : + 34 932 096 244  
 EMail : arantxa@g-lamadrid.com  
 Web : g-lamadrid.com/es/

LAMADRID  
 CONTRACT

Con más de 45 años de historia, Grupo Lamadrid se ha consolidado, sin lugar a dudas, como uno de los editores textiles líderes en el mercado de alta decoración. Sus principales marcas editoriales, son siempre tenidas en cuenta por la gran mayoría de los decoradores e interioristas del más alto nivel. La división contract cuenta con un completo portfolio de marcas con producto específico para cubrir las necesidades más exigentes. Tejidos a la vanguardia del diseño que aúnan calidad y resistencia, ideales para vestir todo tipo de interiores y exteriores que requieran un uso intensivo.

En esta edición de interihotel presentarán las novedades de sus marcas, que proporcionan una oferta inigualable de tejidos de alta gama con las cualidades técnicas más avanzadas, para todo tipo de proyectos e instalaciones. La resistencia a la propagación del fuego, el óptimo rendimiento en el lavado, la alta resistencia a la abrasión y la última tecnología de protección contra las manchas son características que hacen de sus productos la mejor opción.

With more than 45 years of history, Grupo Lamadrid has established itself as one of the leading Fabric Editors. Its main brands, are taken into account by the vast majority of decorators and interior designers of the highest level. The contract division has a complete portfolio of brands with specific products to meet the most demanding needs. Fabrics at the forefront of design, that combine quality and resistance, ideal for dressing all types of interiors and exteriors that require intensive use.

In this edition of interihotel they will present the novelties of their brands, that provide our customers with an unparalleled offer of high-end fabrics with the most advanced technical qualities, for all types of projects and installations. Fire propagation resistance, optimum washing performance, high abrasion resistance and the latest stain protection technology are characteristics that make their products the best option.

# LEBER



Marca : Leber  
 Contacto : Javier Berbegal Juan  
 Localidad : Castalla, Alicante  
 País : España

Direc. : Av. De Alcoy, S/N - Polígono Industrial II  
 Tel. : + 34 625 684 984  
 EMail : comunicacion@leberfornitures.es  
 Web : www.leber.es



Leber es un referente del sector contract hotelero que actualmente está ganando terreno y posicionándose como uno de los principales fabricantes de mobiliario a nivel nacional. Con más de 20 años de experiencia en el mundo del contract profesional, Leber ofrece soluciones de mobiliario tanto para interior como para zonas outdoor.

Gracias a su focalización en los profesionales de la arquitectura interior, decoradores e interioristas, permite el asesoramiento profesional, ofreciendo un alto grado de personalización en su extensa gama de productos. Su mayor apuesta es por la calidad, la personalización de acabados y la adaptación a cada proyecto, lo que posibilita la composición exclusiva en cada diseño, con acabados estándar o a la carta.

En interihotel, Leber presentará las últimas tendencias en mobiliario para el sector hotelero, con diseños propios y exclusivos que incluyen maderas nobles de gran calidad, tapizados técnicos, diseños originales, etc. Mobiliario funcional y elementos de interiorismo capaces de imprimir carácter a cualquier proyecto.

Leber is a reference in the contract and hotel sector, where is currently gaining ground and positioning itself as one of the leading furniture national manufacturers. With more than 20 years of experience in the world of professional contract, Leber offers solutions in furniture, for both indoor and outdoor areas.

Thanks to its focus on interior architecture professionals, decorators and interior designers, allows professional advice, offering a high degree of customization in its wide range of products. Their biggest bet is the quality, the customization of finishes, and the adaptation to each project, which allows the exclusive composition in each design, made to measure with standard or on-demand finishes.

At interihotel, Leber will present the latest trends in furniture for the hotel sector, with own and exclusive designs that include high quality hardwoods, technical upholstery, original designs, etc. Functional furniture and interior design elements capable of giving character to any project.

# LEROY MERLIN EMPRESAS



Marca : Leroy Merlin Empresas  
 Contacto : Marco Peña Álvarez  
 Localidad : Alcobendas, Madrid  
 País : España

Direc. : Avenida de la Vega, 2  
 Tel. : + 34 669 892 978  
 EMail : servicios.empresas@leroymerlin.es  
 Web : www.leroymerlin.es



Leroy Merlin Empresas tiene como objetivo ayudar a sus clientes en todos los proyectos de adecuación, rehabilitación y reforma de espacios hoteleros. Su compromiso es ofrecer un servicio de calidad con la máxima confianza, acompañándoles en todas las fases del proyecto y poniendo a su disposición un equipo multidisciplinar de profesionales cualificados, con el fin de proponer las mejores soluciones a la hora de hacer realidad su proyecto.

En Interihotel Barcelona, Leroy Merlin presentará una simulación del espacio de recepción de un hotel, haciendo un juego de simetrías especulares y reflejos que va en línea con los últimos trabajos ejecutados en varios hoteles de Madrid. Formas orgánicas, combinación de texturas y juego de materiales, dotan al espacio de una imagen sobria y actual con un tipo de diseño contemporáneo y acorde con la demanda proyectual de sus clientes.

Por todo ello, en el espacio Leroy Merlin mostrarán, además de los trabajos ya realizados en el sector hotelero, la amplia variedad de servicios disponibles y todas las ventajas que están al alcance de sus clientes.

Leroy Merlin Empresas aims to help its clients in all projects of adaptation, rehabilitation and reform of hotel spaces. Its commitment is to offer a quality service with the utmost confidence, accompanying them in all phases of the project and putting at your disposal a multidisciplinary team of qualified professionals, in order to propose the best solutions when making your project a reality.

At Interihotel Barcelona, Leroy Merlin presents a simulation of the reception space of a hotel, making a set of mirror symmetries and reflections that goes in line with the latest work carried out in several hotels in Madrid. Organic forms, combination of textures and play of materials, give the space a sober and current image with a type of contemporary design and according to the projectual demand of its customers.

For all this, in the Leroy Merlin space they will show, in addition to the work already done in the hotel sector, the wide variety of services available and all the advantages that are available to their customers.

# LIVING CERAMICS



Marca : Living Ceramics  
 Contacto : Jaime Soler  
 Localidad : Villarreal, Castellón  
 País : España

Direc. : : Ctra Villarreal-Onda CV 20 KM 2.5  
 Tel. : + 34 607 990 998  
 EMail : jsoler@livingceramics.com  
 Web : www.livingceramics.com

**Livingceramics**

Living Ceramics surge con el deseo de aportar soluciones cerámicas únicas para el mundo del interiorismo y la arquitectura dotando de vida e inspiración a los hogares y espacios públicos. La innovación y el diseño son pilares fundamentales en el día a día, presentes en todos los ámbitos. En Living Ceramics se guían por el deseo de crear soluciones cerámicas versátiles para el interiorismo y la arquitectura. Los recubrimientos de suelos, paredes, encimeras, peldaños, etc. son la piel de los hogares y espacios.

Apostan por un material que facilita la obtención de recursos originales y prácticos, como es la cerámica. Tienen como objetivo la satisfacción del cliente y en ello ponen la profesionalidad y la rigurosidad del trabajo. Se esfuerzan en crear productos que respondan a las exigencias actuales, adaptados a las necesidades de los usuarios y en consonancia con las nuevas tendencias.

En esta edición de interihotel, Living Ceramics presenta su nuevo producto Ductile, un material cerámico con una nueva formulación química que permite facilitar tareas como las de corte o perforación.

Living Ceramics arises with the desire to provide unique ceramic solutions for the world of interior design and architecture providing life and inspiration in our homes and public spaces. Innovation and design are fundamental pillars in their day to day, present in all areas.

At Living Ceramics, they are guided by the desire of creating versatile ceramic solutions for interior design and architecture. Claddings - on floors, walls, countertops, steps... – are the skin of homes and spaces.

They are committed to a material such as ceramics that makes it easier to obtain original and practical resources. Their ultimate objective is customer satisfaction, and they focus on the professionalism and thoroughness of work on this point. They strive in creating products that respond to today's requirements that are adapted to the users' needs, and are in line with the new trends.

In this edition of interihotel, Living Ceramics presents its new Ductile product, a ceramic material with a new chemical formulation that facilitates tasks such as cutting or drilling.

# LUNAWOOD



Marca : Lunawood®  
 Contacto : Judit Albert Gil  
 Localidad : Sabadell, Barcelona  
 País : España

Direc. : Carretera de Torre Romeu, s/n  
 Tel. : + 34 696 376 010  
 EMail : judit.albert@gabarro.com  
 Web : www.gabarro.com



Gabarró, es la empresa distribuidora líder a nivel nacional de madera aserrada, suelos de madera y tecnológicos, tableros y piedra acrílica Franke.

En interihotel, la empresa presenta las novedades de la marca Lunawood®, distribuida en exclusiva en España por Gabarró, y pionera a nivel mundial en madera termotratada. Lunawood® realiza una transformación térmica de la madera mediante un método sostenible en el que solo se emplea vapor y calor, sin compuestos químicos ni tóxicos. Durante este proceso, disminuye la humedad relativa de la madera, lo que la hace más resistente y estable tanto en espacios interiores como exteriores.

Como novedad, la marca da a conocer el tratamiento Luna Pre-Greyed, el cual ofrece un acabado gris de alta calidad en la madera. Asimismo, presenta novedades en diseño: las texturas Jukola 3D, una moderna combinación entre las propiedades de la madera termotratada y el estilo nórdico, dando como resultado un diseño sostenible y que permite crear atractivas superficies en proyectos de interior o de exterior.

Gabarró, is the leading national distributor of sawn wood, wood and technological floors, boards and other products, and Franke acrylic stone.

At interihotel, the company presents the novelties of the Lunawood® brand, distributed exclusively in Spain by Gabarró, and a worldwide pioneer in thermo-treated wood. Lunawood® performs a thermal transformation of the wood using a sustainable method in which only steam and heat are used; no chemical or toxic compounds. During this process, the relative humidity of the wood decreases, which makes it more resistant and stable both indoors and outdoors.

As a novelty, the brand shows the Luna Pre-Greyed treatment, which offers a high-quality grey wood finish. This beautiful shade is achieved by a non-toxic layer that will disappear after a few years of installation, revealing the grey colour of the wood as it ages. In addition, it presents novelties in designs, the Jukola 3D textures. A modern combination between the properties of thermo-treated wood and the Nordic style, resulting in a sustainable design that allows creating attractive surfaces in interior or exterior projects.

# LUXIONA



Marca : Luxiona  
 Contacto : Sonia Martí  
 Localidad : Canovelles, Barcelona  
 País : España

Direc. : Passeig de la Ribera 115  
 Tel. : + 34 938 466 909  
 EMail : info@luxiona.com  
 Web : www.luxiona.com

**LUXIONA**  
 troll metalarte Sagelux

Luxiona es un sólido y experto grupo de Iluminación con amplia presencia internacional, especializado en brindar las mejores soluciones integrales en diseño, producción y comercialización, iluminando todo tipo de espacios.

Para Luxiona cada espacio, cada proyecto es único y precisa de soluciones únicas, que en ocasiones no pueden cubrirse con los productos estándar que se encuentran en el mercado. Por ello tiene la capacidad de diseñar conjuntamente con los gestores del proyecto, productos a medida que se adapten a las necesidades específicas del proyecto.

Luxiona además ofrece un completo servicio de consultoría que se plasma en un amplio estudio de iluminación para cada una de las áreas del proyecto, en la asesoría altamente personalizada y el seguimiento del proyecto para crear e implementar soluciones a medida.

Y gracias a su proceso de control de calidad integral asegura un resultado final óptimo con la mejor relación calidad-precio a través de sus tres marcas: Troll iluminación técnica, Metalarte iluminación decorativa y Sagelux iluminación de emergencia y seguridad.

Luxiona is a solid and expert Lighting Group with a wide international presence, specialized in providing the best integral solutions in design, production and commercialization, illuminating all types of spaces.

For Luxiona each space, each project is unique and requires unique solutions, which sometimes cannot be covered with the standard products found in the market.

Therefore, it has the capacity to design, together with the project managers, customized products that adapt to the specific needs of the project.

Luxiona also offers a complete consulting service that is reflected in an extensive lighting study for each of the project areas, in highly personalized advice and monitoring of the project to create and implement customized solutions.

And thanks to its quality control at every stage, it ensures an optimal final result with the best balance quality-investment through its three brands: Troll technical lighting, Metalarte decorative lighting and Sagelux emergency and safety lighting.

# MADERCLASS



Marca : Maderclass  
 Contacto : Joan Rivas  
 Localidad : Sentmenat, Barcelona  
 País : España

Direc. : P.I. Can Clapers – C/ Torrent d'en Baiell, 21  
 Tel. : + 34 931 790 821  
 EMail : comercial@maderclass.net  
 Web : www.maderclass.net

 **MADERCLASS<sup>SA</sup>**

Maderclass, posee una dilatada experiencia en el campo de la ebanistería, acústica y todo tipo de servicios relacionados con la madera. Sus obras avalan la estima, profesionalidad y dedicación por el trabajo. Optimizar el producto y personalizarlo, así como el servicio directo al cliente final es el valor diferencial de la empresa.

En interihotel, se presenta la última versión acústica, resultado de la combinación de sus productos estrella, donde Maderclass posee la propiedad de las patentes. Para los hoteleros y restauradores, es visita obligada, dado que la innovación presentada en interihotel es la gama del producto acústico de la última generación, la utilidad del producto admirable, con la posibilidad de escoger entre distintas maderas, bambú, chapa, piedra, lacados y también combinarlos.

Maderclass, incluye en sus proyectos, hoteles, restaurantes, salas de conferencia, home cinema, empresas, escuelas, spa, etc. Se entrega certificado acústico de las pruebas avalado por departamento de ingeniería.

Maderclass, has extensive experience in the field of cabinetmaking, acoustics and all kinds of services related to wood. His works guarantee esteem, professionalism and dedication to work. Optimize the product and customize it, as well as the direct service to the final customer is the differential value of the company.

At interihotel, the latest acoustic version is presented, the result of the combination of its star products, where Maderclass owns the patents. For hoteliers and restaurateurs, it is a must, since the innovation presented at interihotel is the range of the latest generation acoustic product, the usefulness of the admirable product, with the possibility of choosing between different woods, bamboo, veneer, stone, lacquered and also combine them.

Maderclass, includes in its projects, hotels, restaurants, conference rooms, home cinema, companies, schools, spa, etc. Acoustic certificate of the proofs is given endorsed by engineering department.

# MAUSA



Marca : Mause  
 Contacto : Antonio Cerdanya  
 Localidad : Cornellà de Llobregat, Barcelona  
 País : España

Direc. : C/ Tirso de Molina, 2  
 Tel. : + 34 933 774 050  
 EMail : carpinteria@mausa.es  
 Web : www.mause.es



Mause presenta una amplia gama de productos Indoor & Outdoor.

Mause es una empresa que ofrece pavimentos y revestimientos de madera tecnológica que aportan a la construcción exterior fantásticos resultados, con un sinfín de soluciones en formatos, colores y diseños. Sus productos están respaldados por garantías y certificados necesarios para usos públicos. Mause hace una seria apuesta por el bambú, la planta maderable, como material revolucionario en las próximas décadas, que sustituirá a productos con difícil degradación.

Mause ofrece tableros de cemento-madera con propiedades ignífugas, hidrófugas y de apariencia no homogénea, la mejor solución en su diseño y presupuesto; pavimentos y revestimientos de interior con base mineral, con fantásticas prestaciones para realizar su reforma sin necesidad de obra, polvo ni ruido y Solid Surface, tableros de piedra natural 100x100 acrílico. Un producto versátil para las soluciones más exigentes de diseño y resistencia en interior/exterior (curvas, juntas inapreciables, reparable, resistencia solar o textura translúcida son algunas de las prestaciones de la marca con más formatos del mercado).

En interihotel, Mause presenta una amplia gama de productos de interior y exterior.

Mause is a company that offers pavements and cladding of technological wood that contribute to the exterior construction fantastic results, with endless solutions in formats, colors and designs. Products backed by guarantees and certificates necessary for public use. Mause makes a serious commitment to the bamboo, the timber plant, as a revolutionary material in the coming decades, which will replace products with difficult degradation.

Mause also offers cement-wood boards with fire retardant, water-repellent and non-homogeneous appearance properties, the best solution in its design and budget; interior floor and wall tiles with mineral base, with fantastic features to carry out its renovation without the need for work, dust or noise; and Solid Surface, 100x100 acrylic natural stone boards. Versatile product for the most demanding interior and exterior design and resistance solutions (curves, priceless joints, repairable, sun resistance or translucent texture are some of the features of the brand with more formats on the market).

At interihotel, Mause presents a wide range of indoor and outdoor products.

# MENZOLIT



Marca : Menzolit  
 Contacto : Oscar Baró  
 Localidad : Granollers, Barcelona  
 País : España

Direc. : Camí de Can Guri 18-22  
 Tel. : + 34 938 443 358  
 EMail : oscar.baro@menzolit.com  
 Web : www.menzolit.com

**menzolit**<sup>®</sup>  
 Compounding Solutions

Menzolit es una empresa que proporciona soluciones composite tipo SMC desarrolladas específicamente para el mercado de la construcción: ligereza, rigidez, resistencia a la intemperie, pintabilidad, estabilidad dimensional, resistencia al fuego y altas/bajas temperaturas. El SMC combina las propiedades mecánicas y estéticas al coste más competitivo y los más altos estándares de calidad.

La tecnología SMC consiste en un compuesto reforzado con fibra de vidrio en una matriz de resina termoestable, que se transforma en el producto final mediante un moldeo por compresión en caliente.

La capacidad de adaptar el material para satisfacer con precisión las necesidades de proceso y uso del cliente final representa uno de los grandes beneficios de este material respecto a cualquier otro. El concepto "speed to market", es un requisito esencial para los fabricantes de equipos y productos de bienes de consumo, y es totalmente compatible con el diseño en SMC.

Menzolit is a company that provides SMC Compounding Solutions specifically developed for the construction market: lightweight, stiffness, weatherability, paintability, dimension stability, fire and thermal resistance. SMC combines mechanical & aesthetical properties at the most competitive cost and the highest quality standards.

SMC consists in a glass fibre reinforced compound in a thermoset resin matrix, that is transformed by compression moulding into final parts.

The ability to tailor our material to precisely meet processing and end-use needs is a major benefit over metals. Speed to Market, an essential requirement for OEMs as well as producers of consumer goods, is supported when designing with SMC.

# MECAKIM - DECUSTIK



Marca : Mecakim - Decustik  
 Contacto : Eva Porti  
 Localidad : Torello, Barcelona  
 País : España

Direc. : C/ Llevant, 2 - P.I. Mas les Vinyes  
 Tel. : + 34 938 590 838  
 EMail : e.porti@mecakim.cat  
 Web : www.decustik.com

**MECAkim** | **decustik**<sup>®</sup>  
 soluciones en madera para interiorismo

En Mecakim Decustik son especialistas en la mecanización de la madera desde 1982. Fabrican paneles acústicos y decorativos, mobiliario a medida y otras soluciones de interiorismo altamente personalizadas para hoteles, espacios comerciales, oficinas, centros sanitarios y construcción residencial.

En Mecakim Decustik producen de manera personalizada soluciones para el interiorismo, la construcción y la industria del mueble. Disponen de una larga experiencia, la tecnología más avanzada y un profundo conocimiento de los materiales.

Colaboran con arquitectos e interioristas en el desarrollo de soluciones adaptadas a sus proyectos. También trabajan para fabricantes que necesitan subcontratar la producción de componentes o series completas. Disponen de un alto nivel tecnológico para llevar a cabo sus proyectos, con la maquinaria y materiales más avanzados.

Mecakim Decustik es una empresa estructurada, competitiva, con una alta capacidad de reacción y tienen experiencia internacional en la fabricación de componentes y soluciones completas personalizadas para proyectos de un gran número de países de Europa, América, África y Oriente Medio.

At Mecakim Decustik they are specialists in the mechanization of wood since 1982. They are manufacturers of decorative and acoustic panels, custom-made furniture and highly personalised interior design solutions for hotels, commercial spaces, offices, health centres and residential facilities.

At Mecakim Decustik they produce personalised solutions for interior design projects and the furniture industry. They offer their clients a long experience, state-of-the-art technology and a thorough knowledge of materials.

They work together with architects and interior designers to develop specific solutions for their projects. They also work for manufacturers and installers interested in subcontracting the production of components or an entire series of furniture. They have a high technological capacity to carry out their projects, with the most advanced machinery and materials.

Mecakim Decustik is a structured company, competitive, with high capacity to meet your requests and they have international experience in the manufacturing of customized components and complete solutions for projects in a large number of countries in Europe, America, Africa and the Middle East.



MECAkim

decustik®

Soluciones en madera  
para interiorismo



# MUANCE



Marca : Muance  
 Contacto : Xarly de la Cruz  
 Localidad : Quart de Poblet, Valencia  
 País : España

Direc. : C/La Vereda nº3  
 Tel. : + 34 660 598 688  
 EMail : xarly@muance.eu  
 Web : www.muance.eu



Muance es una nueva marca de diseño contemporáneo con un enfoque único en productos de papel pintado digital, impresos en diferentes materiales excepcionales: non woven, vinílicos, metalizados y textil. Todos sus productos, se fabrican en Europa, cumpliendo con las exigencias actuales en seguridad y medio ambiente.

El proyecto Muance cuenta con un sitio web donde mostrar los diseños e ir aumentando la gama continuamente. Además, pretenden que esta web sea una herramienta para sus clientes, a la hora de personalizar y visualizar los diseños adaptados a las medidas seleccionadas, o bien, redireccionar a los clientes finales a los puntos de venta adecuados, en función de su situación geográfica.

La colección de papel pintado de Muance ofrece una amplia gama de diseños sofisticados, coloridos y elegantes que pueden adaptarse a la mayoría de los ambientes o proyectos de decoración, siendo un producto ideal para el sector Contract. No deje de visitarlos en interihotel y descubra la gran variedad de papeles pintado que Muance puede ofrecerles.

Muance is a new brand of contemporary design with a unique focus on digital wallpaper products, printed on different exceptional materials: non woven, vinyl, metallic and textile. All their products are manufactured in Europe, complying with the current safety and environmental requirements.

The Muance project has a website to show the designs and increase the range continuously. In addition, they intend this website to be a tool for their clients, when it comes to personalizing and visualizing the designs adapted to the selected measures, or redirecting the final customers to the appropriate points of sale, depending on their geographical situation.

The Muance wallpaper collection offers a wide range of sophisticated, colorful and elegant designs that can be adapted to most ambients or decoration projects, being an ideal product for the Contract market. Be sure to visit them at interihotel and discover the wide variety of wallpapers that Muance can offer you.

# MYYOUR



Marca : Myyour  
 Contacto : Valentina Mazzardo  
 Localidad : Gazzo, Padova  
 País : Italia

Direc. : Via Nino Bixio, 20  
 Tel. : + 39 049 596 34 19  
 EMail : commerciale2@myyour.eu  
 Web : www.myyour.eu

**MYYOUR**

Los pilares en los que se basa la filosofía de Myyour, son la sorprendente majestuosidad de sus productos y la distinción de su proceso de fabricación, el cual está meticulosamente controlado, con el fin de garantizar la perfección desde el desarrollo del proyecto y la selección de los materiales, hasta la ejecución del mismo, manteniendo la máxima atención y cuidado en cada detalle del proceso.

Myyour es una marca italiana que destaca por la experiencia visual que ofrecen sus productos. La empresa comercializa diferentes tipos de productos como iluminación, muebles para el hogar y contract, alfombras, cojines, etc. los cuales siempre ayudan a crear un ambiente acogedor en proyectos para interiores.

Los productos de Myyour presentan cualidades que son cada vez más reconocidas a nivel internacional por sus clientes, quienes han sido testigos del potencial de la expresión artística de estas creaciones decorativas.

The pillars on which Myyour's philosophy is based, are the amazing majesty of its products and the distinction of its manufacturing process, which is meticulously controlled, in order to guarantee perfection from the development of the project and the selection of the materials, until the execution of the same, maintaining the maximum attention and care in every detail of the process.

Myyour is an Italian brand that stands out for the visual experience that its products offer. The company markets different types of products such as lighting, home and contract furniture, carpets, cushions, etc. which always help to create a cozy atmosphere in interior projects.

Myyour products have qualities that are increasingly recognized internationally by their customers, who have witnessed the potential of artistic expression of these decorative creations.

# NATURTEX



Marca : innovus Decorative Products  
 Contacto : Ramón Sambola  
 Localidad : Crevillente, Alicante  
 País : España

Direc. : C/ Gutierrez de Cardenas, 3  
 Tel. : + 34 607 927 919  
 EMail : ramon@naturtex.es  
 Web : www.naturtex.es



Desde 1993, Naturtex ha diseñado y producido tejidos y alfombras combinando armónicamente tradición e innovación. Con el objetivo de innovar y crear nuevos y extraordinarios productos, Naturtex está en constante evolución, experimentando con nuevos materiales y tecnologías.

La empresa fabrica tejidos arquetipos de las morfologías tradicionales y clásicas del textil, como son los trenzados, las espigas, etc. pero con nuevos aires más actuales gracias al uso de novedosas materias primas, sus combinaciones y acabados. Todas estas familias de tejidos concilian una estética clásica y contemporánea, lo que los convierte en un complemento ideal para cualquier tipo de decoración. También, produce texturas únicas y especiales que se traducen en alfombras, tejidos para tapicería y decoración, paneles modulares, moquetas, etc.

Naturtex ofrece el servicio Custom fit, un servicio que se desarrolla a través de la estrecha colaboración entre la marca y arquitectos e interioristas para hacer sus ideas y necesidades específicas realidad.

Since 1993, Naturtex has been designing and manufacturing fabrics and carpets, combining harmoniously tradition and innovation. In order to innovate and create new and extraordinary products, Naturtex is constantly evolving, experimenting with new materials and technologies.

The company manufactures fabrics in traditional and classical textile textures like woven, herringbones, etc., but achieving new looks thanks to the use of new and innovative materials and their combinations and special finishes. All these textiles combine classical and contemporary aesthetics, which makes them an ideal complement to any decorative taste. In addition, they produce unique special textures that can become rugs, fabrics for upholstery and decoration, panels, carpets, and a big range of textile solutions.

Naturtex offers its custom fit service, as the best way to collaborate closely with architects and interior designers to make their ideas and projects a reality.

# NAVARRO AUBANELL



Marca : Navarro Aubanell  
 Contacto : Silvia Aubanell  
 Localidad : Calella, Barcelona  
 País : España

Direc. : C/ Colon, nº 63  
 Tel. : + 34 937 693 901  
 EMail : info@navarroaubanell.com  
 Web : www.navarroaubanell.com



Navarro Aubanell es una empresa consolidada con más de 50 años en el sector del asesoramiento, venta y postventa de mobiliario para hotelería, oficina y colectividades. Con gran experiencia en el sector, gracias a su equipo de profesionales.

Es distribuidora oficial de casas de diseño reconocidas mundialmente como Balliu Export, entre otras. También, dispone de su propio taller de ebanistería, donde pueden crear todo tipo de mobiliario a medida, tanto como habitaciones de hotel, recepciones; y un taller de tapicería propio.

En esta edición de Interihotel, Navarro Aubanell se presenta junto a su proveedor Balliu Export, mostrando su colección de mobiliario para exterior, tumbonas, parasoles, sillas y mesas entre otros. También, aprovechará para mostrar su colección de descanso con productos fabricados en exclusiva para Navarro Aubanell, donde encontrará diferentes tipos de colchones, bases tapizadas y almohadas.

Navarro Aubanell is a consolidated company with more than 50 years of experience in the consulting, sales and after-sales of furniture for hotels, offices and communities. With a great experience in the sector, thanks to his great team of professionals.

It is the official distributor of international recognized design brands such as Balliu Export, among others. Navarro Aubanell also has its own cabinetmaking workshop, where they can create all kinds of custom furniture, such as hotel rooms, receptions, etc. It also has its own upholstery workshop.

In this Interihotel edition, Navarro Aubanell will be present with its supplier Balliu Export, presenting its collection of outdoor furniture, such as sunloungers, deckchairs, umbrellas, chairs and tables, among others. They will also take the opportunity exhibit their rest collection, with products made exclusively for Navarro Aubanell, where you will find different types of mattresses, upholstered bedsprings, cushions and pillows.



**RAFEL**  
**NEXT**

Holanda, 8 IZQ-POLIG IND LLERONA  
08520 LLERONA (Barcelona)  
tel.. **+34 938 46 71 12**  
fax. : +34 93 846 32 92  
email. [info@nextrafel.com](mailto:info@nextrafel.com)

# NEXT RAFEL



Marca : Next Rafel  
 Contacto : Luís Fernández  
 Localidad : Les Franqueses del Vallés, Barcelona.  
 País : España

Direc. : P.I El Pla de Llerona. C/ Holanda 8, Izquierda  
 Tel. : + 34 938 467 112  
 EMail : info@nextrafel.com  
 Web : www.nextrafel.com



Next Rafel es un fabricante de mobiliario nacido en 2012. Pese a las dificultades que atravesaba en ese momento el sector del mueble, la vasta experiencia de todos los integrantes que forman parte del equipo humano de Next Rafel ha sido desde entonces una garantía de éxito.

Gracias a su extensa red comercial, en la actualidad Next Rafel distribuye su producto tanto a nivel nacional como internacional, encontrando desde mobiliario para el hogar o para oficinas, hasta proyectos relacionados con el sector de la hostelería, entre otros. Disponen de un amplio catálogo para exponer todo su producto desde el principio, pudiendo adaptar siempre el mobiliario a las necesidades de sus clientes.

En interihotel, el visitante podrá ver un dormitorio que responde a las necesidades de este tipo de estancia. En primer lugar, encontrará una zona de descanso donde predominan las formas finas y lineales. A los pies del dormitorio, un armario con diversos acabados y acompañado de una zona de escritorio/tocador, y todo ello recreado con una cálida iluminación que ayuda a crear un espacio acogedor de descanso.

Next Rafel is a furniture manufacturer born in 2012. Despite the difficulties that the furniture sector was facing at that time, the extensive experience of all Next Rafel staff has been a guarantee of success since then.

Thanks to its wide commercial network, Next Rafel currently distributes its product both nationally and internationally, where you will find from home or office furniture, to projects related to the hospitality sector, among others. They have a wide catalog to expose their entire product from the beginning, being able to always adapt the furniture to the needs of their customers.

At interihotel, you will see a bedroom that responds to the needs of this type of room. First, you will find a break room where fine and linear shapes predominate. At the foot of the bedroom, a wardrobe with a variety of finished and accompanied by a desk / dresser, and all recreated with warm lighting that helps create a cozy space for rest.

# NOËL MARQUET



Marca : Noël Marquet  
 Contacto : Jordi Portet  
 Localidad : Sabadell, Barcelona  
 País : España

Direc. : C/ Lletget 5  
 Tel. : + 34 618 655 379  
 EMail : jordi.portet@nmciberica.es  
 Web : noel-marquet.es



**NOËL & MARQUET**  
 DESIGN ELEMENTS

Noël & Marquet, es la nueva marca premium para profesionales de la división Design Elements de NMC. Es sinónimo de la experiencia y de los conocimientos acumulados durante décadas en el campo del diseño de alta gama.

La nueva marca representa un sello de garantía de calidad, servicio y asesoramiento al más alto nivel. Con los elementos decorativos de Noël & Marquet, la empresa ofrece soluciones creativas para la decoración de interiores, gracias a las cuales puede personalizar cada habitación, independientemente de sus gustos o estilo.

La marca Noël & Marquet le permite crear espacios, modernos, clásicos o atemporales, pero siempre acogedores. Utilice sus productos tanto en espacios privados (cocina, sala de estar, el baño, etc.) como en espacios profesionales (restaurantes y hoteles).

Noël & Marquet le ofrece una gama completa de perfiles especiales, rodapiés y paneles de pared, así como toda una línea creada especialmente para luz directa o indirecta añadiendo luces LED, para resaltar las líneas de paredes o techos y así crear ambientes personalizados.

Noël & Marquet, is the new premium brand for professionals of the Design Elements division of NMC. It is synonymous with the experience and knowledge accumulated over decades in the field of high-end design.

Their new brand represents a seal of guarantee of quality, service and advice at the highest level. With the decorative elements of Noël & Marquet, the Company offers creative solutions for interior decoration, thanks to which you can customize each room, regardless of your tastes or style. The Noël & Marquet brand allows you to create spaces, modern, classic or timeless, but always cozy. Use their products both in private spaces (kitchen, living room, bathroom, etc.) and in professional spaces (restaurants and hotels).

Noël & Marquet offers you a complete range of special profiles, skirting boards and wall panels, as well as a whole line created especially for direct or indirect light by adding LED lights, to highlight the lines of walls or ceilings and thus create customized environments.

# OVERSTONE



Marca : Overstone  
 Contacto : David Fernández Ginés  
 Localidad : Badalona, Barcelona  
 País : España

Direc. : Calle Antoni Bori, 57  
 Tel. : + 34 933 956 530  
 EMail : info@overstone57.com  
 Web : www.overstone57.com



Overstone es una constructora especializada en proyectos de decoración, ornamentación y tematización. Desde hace más de 20 años, la empresa construye espacios exclusivos, únicos y singulares. Desde fachadas decoradas hasta centros spa o interiores de hoteles, así como mobiliario para hostelería, elementos de ornamentación en resina, revestimiento de paredes con relieves, etc.

En Overstone se fabrican y construyen aquellos elementos diseñados a partir de ideas exclusivas y originales y que no existen en el mercado. Se distingue de otras constructoras en la realización a medida de cualquier elemento en volumen a cualquier escala.

Resinas de poliéster, epoxi, poliuretano o autoextinguibles son algunos de los materiales usados en ornamentación y mobiliario. En cuanto las construcciones temáticas, Overstone es especialista en gunitados de mortero txt entre las técnicas constructivas más destacadas.

En interhotel, Overstone muestra una nueva línea de muebles y elementos decorativos fabricados en resinas de poliéster inspirados en formas orgánicas (Serie Organicum) además de las posibilidades técnicas y materiales al servicio de los proyectos de arquitectos e interioristas.

Overstone is a construction company specialized in decoration, ornamentation and theming projects. For more than 20 years, the company has projected and built exclusive and unique spaces. From decorated or themed facades to spa centres or hotel layout, as well as hospitality furniture, resin ornamentation elements, wall covering with reliefs, etc.

Overstone has been distinguished from other construction companies in the custom-made realization of any volume element at any scale. We are well-known for developing both unique sculptural works and small series or prototypes.

Polyester, epoxy, polyurethane or self-extinguishing resins are some of the materials used in ornamentation and furniture. As for the thematic constructions, Overstone is a specialist in TXT mortar guns among the most outstanding construction techniques.

In this edition of interhotel, Overstone is going to present a new line of furniture and decorative elements made of polyester resins inspired by organic forms (Organicum Series) in addition to the technical and material possibilities at the service of architects and interior designers' projects.

# P.ESPEJO



Marca : P.Espejo  
 Contacto : Alberto Espejo  
 Localidad : Lucena, Córdoba  
 País : España

Direc. : Ctra. de Cabra, 12.  
 Tel. : + 34 957 501 020 / + 34 609 312 091  
 EMail : grupoespejo@grupoespejo.net  
 Web : www.pespejo.com



P. Espejo inicia su andadura como fabricante de mobiliario de hogar en el año 1967. La empresa sigue una constante innovación en productos, procesos y equipos, en un sector tan dinámico como el contract, estando presente en el mercado nacional e internacional y cooperando de modo muy activo con estudios de arquitectura e incluso en proyectos propios donde aportan como valor principal el aunar todo el proceso desde el diseño, desarrollo, la fabricación y la instalación.

Con ello, pueden dar un servicio integral al cliente, garantizando en todo momento un control pleno de la calidad de todos los componentes intervinientes, en el resultado del proyecto.

En interihotel, P. Espejo presenta el equipamiento de un espacio multidisciplinar contiguo en el que coexisten elementos representativos de las zonas comunes de un hotel, con su funcionalidad e identidad propia, pero todas bajo un mismo estilo que transmite una sensación de bienvenida.

P. Espejo began its journey as a home furniture manufacturer in 1967. The Company follows a constant innovation in products, processes and equipment, in a sector as dynamic as the "contract" is, being present in the national and international market and cooperating very actively with architectural studies and even in their own projects where, as the main value, they combine the entire process from design, development and manufacturing and finishing with the installation process.

With this, they can provide an integral service to the client, guaranteeing at all times full control of the quality of all the intervening components, in the result of the project.

At interihotel, P. Espejo presents the equipment of a contiguous multidisciplinary space in which representative elements of the common areas of a hotel coexist, with its own functionality and identity, but all under the same style that conveys a feeling of welcome.



# PARÈNTESES QUADRA



Marca : Parèntesi Quadra  
 Contacto : Mónica Mompó  
 Localidad : Valencia  
 País : España

Direc. : C/ Grabador Esteve, 17  
 Tel. : + 34 963 342 709  
 EMail : info@parentesiquadra.net  
 Web : www.parentesiquadra.net

PARÈNTESES QUADRA  
 R u g L o v e r s !

Parèntesi Quadra propone una colección de alfombras a medida, que abarca un amplio abanico de posibilidades y donde se pueden encontrar gran variedad de estilos, texturas, diseños, fibras y tonalidades.

La preocupación social por el deterioro del entorno natural, ha sido el impulsor de crear artículos con fibras naturales, reciclables y biodegradables. Cada vez existe más público con consciencia ecológica, y es por ello que Parèntesi Quadra presenta una amplísima colección con artículos confeccionados íntegramente con fibras naturales, respetuosos con el medio ambiente y, en resumen, eco-friendly.

Artículos sostenibles que se han confeccionado de una forma 100% natural y artesanal, utilizando las técnicas más ancestrales, con materias primas de alta calidad. Apostar por los productos realizados con fibras naturales, es distribuir artículos con la certeza de saber que en su elaboración se usan materiales de origen naturales, persiguiendo el mínimo daño ambiental, tanto en su confección, como posterior packaging y distribución.

Innovación, diseño y sostenibilidad, son los pilares sobre los que se ha construido la filosofía de esta nueva colección. No dejes de visitarlos en Interihotel y descubre toda su colección de alfombras.

Parèntesi Quadra proposes a collection of tailored carpets, which covers a wide range of possibilities and where you can find a variety of styles, textures, designs, fibres and shades.

The social concern for the deterioration of the natural environment has been the driver of creating articles with natural, recyclable and biodegradable fibres. Increasingly there is more public with ecological awareness, and that is why Parèntesi Quadra presents a vast collection of items made entirely of natural fibres, respectful of the environment and, in short, eco-friendly.

Sustainable items that have been made in a 100% natural and handmade way, using the most ancient techniques, with high-quality raw materials. To bet on products made with natural fibres is to distribute items with the certainty of knowing that in their production natural materials are used, pursuing the minimum environmental damage, both in their preparation, as well as subsequent packaging and distribution.

Innovation, design and sustainability, are the pillars on which the philosophy of this new collection has been built. Be sure to visit them at Interihotel and discover their entire carpet collection.

# PEDRO ORTIZ PROJECTS



Marca : Pedro Ortiz Projects  
 Contacto : Javier Perez  
 Localidad : Yecla, Murcia  
 País : España

Direc. : Ctra. de Jumilla, s/n  
 Tel. : + 34 638 10 99 22  
 EMail : javier@pedroortizprojects.com  
 Web : www.pedroortizprojects.com

PEDRO ORTIZ  
 PROJECTS

El tapizado es su pasión y esto les ha llevado desde su fundación en 1965, a transformar un pequeño negocio familiar en una empresa consolidada en el sector. En los últimos tiempos, en Pedro Ortiz Projects han incorporado la fabricación propia de mobiliario a través del departamento técnico de proyectos, de forma que, partiendo de las ideas y necesidades de sus clientes, diseñan y proyectan las mismas convirtiéndolas en una realidad.

En su calidad de fabricantes, disponen de un equipo humano altamente especializado en adaptar espacios a la singularidad de cada proyecto. En Pedro Ortiz Projects quieren ayudarte para que tu proyecto sea único, por lo que ponen a tu disposición su departamento especializado en la gestión de proyectos, quienes te realizarán un planteamiento fiel a tus necesidades.

En interihotel muestran una propuesta para habitación de hotel, totalmente adaptada al espacio y con un toque de diseño que no te dejará indiferente, incorporando novedosos sistemas de iluminación y decoración.

The upholstery is their passion and this had led since its foundation in 1965 to transform a small family business into an established company in the sector. In the latter times, Pedro Ortiz Projects has incorporated into their company the section of manufacturing of furniture, this way to be able to satisfy the needs of their clients.

Based on the ideas and needs of their customers, their technical department designs and projecting the needs of the customer and turn it into a reality because they have a highly specialized team to adapt the spaces to the singularity of each project. In Pedro Ortiz Projects, they want to help you to make your project unique. For that, they offer you their projects department that makes you make a proposal according to your needs.

At interihotel, they show a proposal for a hotel room, fully adapted to space and with a touch of design that will not leave you indifferent, incorporating innovative lighting and decoration systems.

# PERGO



Marca : Pergo  
 Contacto : Irene Elorza Olascoaga  
 Localidad : Wielsbeke  
 País : Belgium (Bélgica)

Direc. : Ooigemstraat 3  
 Tel. : + 34 609 163 362  
 EMail : irene.elorza@unilin.com  
 Web : www.pro.pergo.es

**PERGO**  
 FLOORS FOR REAL LIFE

Pergo, inventor del suelo laminado, ha estado en el negocio del diseño de durabilidad durante 40 años. Con los años, el pensamiento innovador ha ampliado su portfolio con soluciones de vinilo, flexible o rígido, y madera natural.

Pergo lleva el vinilo al siguiente nivel con el vinilo rígido: fácil de instalar, con reducido sonido de reflexión y apto para subsuelo irregular. Pergo es la única compañía de laminados en el mundo que ofrece suelos resistentes al agua en la clase 34, gracias a la tecnología AquaSafe. AquaSafe crea una superficie sellada, incluyendo el bisel, evitando de manera eficiente que el agua penetre en el suelo.

Como novedad, Pergo presenta también los suelos de madera barnizados con su tecnología StayClean. La protección StayClean cubre la superficie y bisel de cada tabla con un revestimiento repelente al agua, haciéndolos más resistentes a líquidos y derrames, evitando que la suciedad penetre en las juntas y textura de la madera.

Pergo, inventor of laminate flooring, has been in the business of designing durability for 40 years. Over the years, innovative thinking has broadened their floor portfolio to include laminate, (rigid) vinyl & wood parquet flooring solutions. Pergo takes vinyl to the next level with rigid vinyl. These floors are easy to install, have low reflective sound and can be installed on an irregular subfloor.

Next to that, Pergo is the only laminate company in the world that offers water resistant floors in class 34, thanks to the AquaSafe Technology. AquaSafe creates a sealed surface – all the way down into the bevels – efficiently preventing water from penetrating the floor.

As a novelty, Pergo also presents lacquered wooden floors with their StayClean Technology. The StayClean protection covers the entire facing and bevels of each plank with a water repellent coating. This makes their lacquered wood floors extra resistant to liquids and spills and prevents dirt from getting into the joints and wood texture.



hotel

restaurant



conference

fitness



# PÉRGOLA BIOCLIMÁTICA DURMI



Marca : Pérgola Bioclimática Durmi  
 Contacto : Miquel Bertomeu  
 Localidad : Les Roquetes - St. Pere De Ribes, Barcelona  
 País : España

Direc. : Cl. Bages Esq Ronda Iberica S/N  
 Tel. : + 34 665 992 202  
 EMail : durmi@durmi.com  
 Web : www.durmi.com



Industrias Durmi, es una empresa con una experiencia de más de 50 años en el mundo de la protección solar. Son líderes en el mercado gracias a su amplia gama de lamas, celosías y sistemas. Gracias a su departamento técnico propio en constante evolución y crecimiento, se adaptan a todos los proyectos aportando soluciones técnicas innovadoras y trabajando de la mano del arquitecto en muchos casos.

En interihotel, presentan una amplia gama de celosías, pero como producto principal, mostrarán sus pérgolas bioclimáticas, un producto desarrollado por su equipo de I+D+I que está en pleno crecimiento.

No deje de venir a ver la pérgola bioclimática mejor desarrollada del mercado. Se trata de la más robusta, mejor diseñada gracias a su ausencia de tornillería vista, dispone de los pilares más anchos y fuertes. Le mostrarán todos los detalles y sobre todo todas las ventajas y secretos de sus pérgolas bioclimáticas Durmi.

Industrias Durmi is a company with more than 50 years' experience in the world of sun protection. Durmi is leader in the market thanks to its wide range of louver, shutters and systems. Thanks to its own technical department in constant evolution and growth, they adapt to all projects by providing innovative technical solutions and working hand in hand with the architect in many cases.

At interihotel, Durmi presents a wide range of systems and lattices, but as a main product, they will show their bioclimatic pergolas, a product developed by their R & D team that is in full growth.

Do not miss coming to see the best developed bioclimatic pergolas on the market. It is the stronger, heavier, best designed pergola thanks to its absence of visible screws, has the widest louver on the market and the widest and strongest pillars. They will show you all the details and above all the advantages and secrets of the Durmi bioclimatic pergolas.

# PLMDESIGN BARCELONA



Marca : PLMdesign Barcelona  
 Contacto : Francesc Viadel  
 Localidad : Barcelona  
 País : España

Direc. : C/ Valencia 20  
 Tel. : + 34 932 262 069  
 EMail : distribucion@pilma.com  
 Web : www.plmdesign.com



PLMdesign Barcelona es una marca nacida en la década de los 90 de la experiencia comercial desarrollada durante más de 45 años por el grupo Pilma, cuyas tiendas son referente del interiorismo y la decoración en Barcelona, y cuenta con más de 20 años de historia colaborando y asesorando en proyectos de interiorismo comercial y hotelero.

PLMdesign Barcelona ofrece una cuidada colección de muebles, iluminación y accesorios contemporáneos, que combina lo esencial de la funcionalidad y la belleza para inspirar los estilos de vida más actuales, con una disponibilidad inmediata de producto.

PLMdesign Barcelona es muy consciente de la importancia de la preservación del medioambiente y de los recursos naturales. Por eso, toda la madera utilizada en sus procesos productivos procede de plantaciones controladas.

Europa ha sido la principal área escogida por PLMdesign Barcelona para la expansión internacional con crecimientos significativos en países como Alemania, Bélgica o Suiza. Todo este desarrollo en el exterior es una clara apuesta del grupo PILMA para convertir a PLMdesign Barcelona en una marca global.

PLMdesign Barcelona is a brand that was born in the 90s, based on the commercial experience developed over more than 45 years by the Pilma group, whose stores are a benchmark of interior design and decoration in Barcelona. This group and has over 20 years' experience in collaborating and advising on commercial and interior hotel design projects.

PLMdesign Barcelona offers a very cared for collection of contemporary furniture, lighting and accessories, combining the essentials of functionality and beauty to inspire the most present-day lifestyles, with immediate product availability.

PLMdesign Barcelona is very aware of the importance of preserving the environment and natural resources. Therefore, all the wood used in its production processes comes from controlled plantations.

Europe has been the main area chosen by PLMdesign Barcelona for international expansion with significant growth in countries such as Germany, Belgium or Switzerland. All this development in other countries is a clear commitment made by the PILMA group to convert PLMdesign Barcelona into a global brand.

# PORCELANOSA GRUPO



Marca : Porcelanosa Grupo  
 Contacto : Jordi Maravella  
 Localidad : Vila-real, Castellón  
 País : España

Direc. : Ctra. Nacional 340 km. 55.8  
 Tel. : + 34 687 909 356  
 EMail : jordi.maravella@porcelanosagrup.com  
 Web : www.porcelanosa.com

**PORCELANOSA** Grupo

Porcelanosa Grupo es fuente de inspiración para hoteles y negocios. Las colecciones de las ocho marcas del Grupo presentan soluciones de última generación para grandes espacios y construcciones. La recreación de la naturaleza y la sostenibilidad conforman las líneas generales de la firma.

Con el fin de crear espacios íntimos, acogedores y únicos, Porcelanosa Grupo, sirve de inspiración para el interiorismo de hoteles, negocios y proyectos del sector contract. Sus productos, basados en la sostenibilidad, la última tecnología y el respeto por la naturaleza, presentan tantos modelos como posibilidades tiene el diseño.

Bajo esta premisa, las colecciones cerámicas, las piedras naturales o superficies sólidas, se han consolidado como algunos de los materiales predilectos, ya que con ellos se consigue la exclusividad y la sofisticación deseada para este tipo de establecimientos.

Porcelanosa Grupo ha creado el departamento de H&R para satisfacer las necesidades de un mercado tan específico como es el de Hoteles y Resorts . Además, cuenta con una red comercial formada por más de mil tiendas en todo el mundo, capaz de dar una cobertura global.

The Porcelanosa Grupo as a source of inspiration for hotels and business. The collections from the eight companies belonging to the Group are presented with their cutting-edge solutions for large spaces and buildings.

The recreation of nature and sustainability is the base line of the company.

In order to create intimate, welcoming and unique spaces, the Porcelanosa Grupo wants to serve as inspiration for interior design in hotels, business and projects in the contract sector. Its products, which are based on: sustainability, the latest technology and respect for nature; come in different models and design possibilities.

Under that premise, ceramic collections, natural stone and solid surfaces like KRION™ have established themselves as some of the most popular materials for these types of buildings, since they achieve the sought-after exclusivity and sophistication for this type of establishment.

From Grupo Porcelanosa, the H&R department has been created to provide better coverage to the hotel market, and has a commercial red throughout the Peninsula and capable of providing coverage anywhere on the planet.

# PROFILE VOX



Marca : Profile Vox  
 Contacto : Oleguer Costa  
 Localidad : Czerwonak  
 País : Polonia

Direc. : 143 Gdynska  
 Tel. : + 34 618 866 570  
 EMail : oleguer.costa@vox.pl  
 Web : www.vox.pl



Profile Vox es una empresa internacional que opera en el mercado de materiales de construcción y mobiliario para el hogar desde 1992. Los trabajadores con experiencia y la estrategia de inversión pensada, proporcionaron a la compañía una posición como uno de los principales fabricantes de cloruro de polivinilo de Europa Central.

Con fábricas en Polonia, Bielorrusia y Rumania, su rango de distribución incluye la Unión Europea, los países de Europa del Este y Asia. En la fábrica de Czerwonak tienen unas de las líneas de extrusión para perfiles más modernas y unas de las líneas de mezcla más grandes y modernas de Europa. Las tecnologías avanzadas y conocimientos especializados permiten a Profile Vox fabricar productos de calidad sin paralelo, con el diseño adaptado a las exigencias del mercado y con el precio competitivo.

Para ellos, lo más importante son sus clientes y sus necesidades, por lo que están constantemente desarrollando sus productos, al tiempo que mejoran la calidad del servicio.

Profile Vox is an international company that has been operating in the construction materials and home furnishings market since 1992. Experienced workers and the investment strategy designed, provided the company with a position as one of the leading manufacturers of polyvinyl chloride Central Europe

With factories in Poland, Belarus and Romania, its distribution range includes the European Union, the countries of Eastern Europe and Asia. In the Czerwonak factory, they have one of the extrusion lines for more modern profiles and some of the largest and most modern mixing lines in Europe. Advanced technologies and specialized knowledge allow Profile Vox to manufacture quality products without parallel, with the design adapted to the demands of the market and with the competitive price.

For them, the most important are their customers and their needs, so they are constantly developing their products while improving the quality of service.

# PROSOLSTYL



Marca : Prosolstyl  
 Contacto : Raquel del Campo  
 Localidad : Getafe, Madrid  
 País : España

Direc. : C/ Diseño 26 NAVE 33-41 (Pol. Ind. Los Olivos)  
 Tel. : + 34 917 540 571  
 EMail : info@prosolstyl.es  
 Web : www.prosolstyl.es



Grupo Prosol nació en 2008 teniendo como principal comercio el suministro e instalación de láminas solares. A lo largo de los años la empresa ha ido ampliando su gama de productos con el fin de ofrecer el mejor servicio a sus clientes, entre ellos el sector hotelero principalmente.

En 2016, implementaron la marca Prosolstyl empowered by Cover Styl' de vinilos autoadhesivos de revestimiento, siendo su principal objetivo el apoyo a las buenas imitaciones de materiales puros, con una fabricación sostenible y reduciendo la sobre explotación de recursos naturales.

Para esta edición de Interihotel Barcelona 2019, Grupo Prosol presenta y ofrece, un producto de renovación que se caracteriza por ser una imitación perfecta a los materiales reales y naturales. Más económico que las técnicas habituales de renovación, creado a base de capas resistentes y duraderas, ofrece una amplia gama de referencias y una garantía de más de 10 años frente al desgaste y los rayos UV, con una forma de instalación: rápida, fácil, sin olores y sin ruidos.

Grupo Prosol was established in 2008 having as main business the supply and installation of solar window films. Over the years, the company has expanded its range of products in order to offer the best service to its customers, with a main focus on the hotel sector.

In 2016, they implemented Prosolstyl empowered by Cover Styl' a brand of self-adhesive vinyl coating. Their main intention is the imitations of pure materials such as for instance wood, marble, natural stone, fabrics etc. with sustainable manufacturing and reducing the over-exploitation of natural resources.

For this edition of Interihotel Barcelona 2019, Grupo Prosol presents and offers a renovation product that is characterized by being a perfect imitation of real and natural materials. More economical than the usual renovation techniques, created with resistant and durable layers, it offers a wide range of references and a guarantee of more than 10 years against wear, fade and UV rays, with an installation method: quick, easy, no odors and no noise.

# RC CONSTRUCT



Marca : RC Construct  
 Contacto : Vitor Fechas  
 Localidad : Vila Do Conde  
 País : Portugal

Direc. : Rua Das Alminhas, 55  
 Tel. : + 351 910 859 683  
 EMail : info@rc-construct.com  
 Web : rc-construct.com

**RC** CONSTRUCT

Con más de 25 años en el mercado y proyectos en todo el mundo, RC Construct ofrece soluciones globales de proyecto y construcción.

Con unidades especializadas en estructuras metálicas, climatización, carpintería, producción de mobiliario, pavimentos, control de accesos y departamento de proyectos, RC Construct se posiciona como el socio ideal cuando pretende un proyecto customizado y llave en mano.

Su portfolio abarca un gran abanico de trabajos, enfocado fundamentalmente en hoteles, restaurantes, oficinas, retail y vivienda. RC Construct se destaca por valores sencillos, pero esenciales. Sus pilares fundamentales son los principios de calidad, confianza y disponibilidad, que se extienden por toda la empresa, entre sus más de 300 colaboradores que trabajan en departamentos de producción con el equipamiento más moderno.

RC Construct se diferencia por la experiencia, la base de apoyo que le permite encontrar soluciones innovadoras que garantizan eficiencia y superación constantes.

Operating in the market for more than 25 years, with projects all over the world, RC Construct offers global design and construction solutions.

With specialized units in metallic structures, HVAC solutions, carpentry, furniture, flooring, access control and a project department, RC Construct positions itself as the right partner when looking for custom-made and turnkey projects.

This company's portfolio covers a wide range of business areas, largely focusing on hotels, restaurants, offices, retail and residential. RC Construct stands out for its simple but essential values. In its foundations are observed the principles of quality, reliability, availability, which extend throughout the company, among the more than 300 employees who work in production departments supported by the most modern equipment.

RC Construct is distinguished by the experience that already reinforces it, the base of support that allows it to find state-of-the-art solutions in order to guarantee constant efficiency and improvement.

# RECOVERGRUP



Marca : Recovergrup  
 Contacto : Albert Gràcia  
 Localidad : Arenys de Mar, Barcelona  
 País : España

Direc. : C/Santa Clara, 10  
 Tel. : + 34 607 181 835  
 EMail : albert@recovergrup.com  
 Web : www.recovergrup.com



RecoverGrup transforma espacios sin obras, con revestimientos vinílicos decorativos autoadhesivos para mobiliario y revestimientos encolados para paredes. Todos ellos imitan el aspecto de materiales auténticos, con un grado de realismo extraordinario.

Sus productos son fáciles de instalar, resistentes, fáciles de limpiar y con todos los certificados. También instalan láminas de protección solar en cristales, con diferentes gamas de privacidad, que filtran hasta un 99% de rayos ultravioleta y 51% de rayos infrarrojos, mejorando el control térmico y lumínico. Avaladas por la Skin Cancer Foundation.

Cuentan con los instaladores mejor formados para la instalación de recubrimientos autoadhesivos en el mercado, apoyados por un equipo de asesores con más de 10 años de experiencia en film interior autoadhesivo. Trabajan todos los proyectos con profesionalidad, cuidado, sutileza y seriedad. Su amplia experiencia en el sector de los recubrimientos los ha llevado a trabajar con grandes clientes del sector hotelero y profesionales.

En interihotel presentará nuevas colecciones de revestimientos murales vinílicos, enfocados al sector contract, y láminas de control solar 3M y de seguridad.

RecoverGrup is a company that transforms spaces without works, self-adhesive cladding for furniture and wall cladding. All of them decorative and some imitating the appearance of authentic materials with an extraordinary degree of realism.

All its products are resistant, easy to clean and with all certificates. Its products are the best option for the durability of walls and furniture exposed to high used areas.

They also install sunscreen film on crystals, with different ranges of privacy, which filter up to 99% of ultraviolet rays and 51% of infrared rays and improve thermal and light control. Only recommended by the Skin Cancer Foundation.

They have the installers certified by the best trained brands in the market, supported by a team of consultants with more than 10 years of experience in vertical coatings. They work all projects with professionalism and care. Their extensive experience in the coatings sector has led them to work with well-known clients in the hotel and professional sector.

At interihotel they will present new collections of self-adhesive cladding for the contract sector, sunscreen 3M film and security film.

# REVERS



Marca : Revers  
 Contacto : Iñaki Lasalde  
 Localidad : Irún, Gipuzkoa  
 País : España

Direc. : C/ Hilanderas, Ed. Belasco 66-67-68-69  
 Tel. : + 34 943 642 064  
 EMail : info@revers.es  
 Web : www.revers.es

**REVERS**  
 space in progress

Revers, empresa con más de 53 años de experiencia, diseñando y fabricando muebles para retail y contract, presenta en primicia en Interihotel, su ya consagrado sistema Alu-rail, dirigido al sector hotelero.

El sistema se basa en unos paneles de aluminio extrusionados, denominados Alu-rail, con diferentes acabados, que permiten una adaptabilidad total en todo tipo de ambientes, jugando con sus texturas, formas y acabados. Pureza, orden pautado, flexibilidad, fortaleza y ubicuidad, son algunos de los valores que ofrece este sistema multidisciplinar.

Además de la novedad en los materiales y en el diseño conceptual, el visitante en el stand encontrará una original propuesta de amueblamiento, tanto para apartamentos turísticos y hoteles, como también para el contract.

Revers, a company with more than 53 years of experience, designing and manufacturing furniture for Retail and Contract, presents its already established Alu-Rail system, aimed in this occasion, for the hotel sector.

The system is based on extruded aluminum panels, called Alu-Rail, with different finishes, allow total adaptability in every type of environments, playing with their textures, shapes and finishes. Purity, established order, flexibility, strength and ubiquity are some of the values transmitted by this multidisciplinary system.

In addition to the novelty in the materials and in the conceptual design, the stand is presented with a module, where the visitor will find an interesting furnishing proposal, both for tourist apartments and hotels, as well as for Contract.

# REVISTE



Marca : Reviste  
 Contacto : Jose Bertolin Alcalá  
 Localidad : Montcada i Reixac, Barcelona  
 País : España

Direc. : Crta. N-150 km 2,68  
 Tel. : + 34 636 311 175  
 EMail : jbertolin@reviste.es  
 Web : www.reviste.es



Reviste es especialista en revestir espacios para el mercado contract y residencial. La empresa cuenta con una larga trayectoria en el sector del interiorismo, la construcción y la decoración, ofreciendo soluciones en revestimientos de alta calidad y durabilidad.

El revestimiento Reviste es único en el mercado por su diseño, su resistencia a golpes y arañazos. Además, se caracteriza por ser de un material ligero, fácil de transportar y manipular. Es muy sencillo de instalar y cortar a medida, ya que no genera apenas residuos y su instalación es muy limpia. También, puede ser instalado en zonas húmedas, como cocinas y baños, ya que es muy resistente al agua.

Es un material muy versátil y está disponible en gran número de acabados que imitan la madera, el metal o la piedra y diseños artísticos, entre otros. Por ello, es ideal para crear ambientes personalizados y no requieren de herramientas específicas o una alta formación para su instalación. Incluso, es posible realizar un diseño a medida para los proyectos exclusivos que lo requieran.

Puede ser instalado en zonas húmedas, como cocinas y baños, ya que es muy resistente al agua. También, es apto para hospitales, colegios, despachos, hoteles, fábricas, salas blancas, etc.

Reviste is a specialist in the covering of spaces for the contract and residential market. It has a long history in the sector of interior design, construction and decoration, offering solutions in coatings of high quality and durability.

Reviste is a unique wallcovering in the market for its design, its resistance to bumps and scratches. In addition, it is characterized by being a lightweight material, easy to transport and handle. It is very simple to install and cut to size, since it hardly generates waste and its installation is very clean. Additionally, it can be installed in wet areas, such as kitchens and bathrooms, since it is very resistant to water.

It is a very versatile material and is available in a large number of finishes that mimic wood, metal or stone and artistic designs, among others. Therefore, it is ideal for creating customized environments and does not require specific tools or high training for installation. It is even possible to make a custom design for exclusive projects that require it.

It can be installed in wet areas, such as kitchens and bathrooms, since it is very resistant to water. It is also suitable for hospitals, schools, offices, hotels, factories, clean rooms, etc.

# SECRISA



Marca : Secrisa  
 Contacto : Nacho Pombo  
 Localidad : Valladolid  
 País : España

Direc. : C/ Etileno, 28  
 Tel. : + 34 983 308 244  
 EMail : [secrisa@secrisa.es](mailto:secrisa@secrisa.es)  
 Web : [www.secrisa.es](http://www.secrisa.es)



Secrisa Vidrio se define como una compañía concebida a la medida del consumidor más creativo, basada en la diferenciación mediante la búsqueda continua de la máxima calidad y una propuesta de valor basada en la concepción del vidrio como piedra angular del proyecto arquitectónico, contribuyendo a crear así obras de gran singularidad. Desde Secrisa buscan convertir tus ideas en realidad, tomando como valores fundamentales la comunicación con el cliente y la proactividad para satisfacer necesidades de forma completa.

Secrisa es especialista en vidrios laminados especiales enfocados a la arquitectura y la decoración. La singularidad de los fabricados de Secrisa es la incorporación en sus vidrios laminados de diferentes elementos, según la aplicación o la necesidad requerida.

Su visión es seguir construyendo una empresa que desarrolle su actividad en planes de imagen integrales, respetando todos los principios referentes a la creatividad con el máximo rigor en el control de la calidad, aportando soluciones innovadoras a cada uno de los problemas y resultados óptimos en cada una de sus realizaciones.

Secrisa Vidrio is defined as a company designed to suit the most creative consumer, based on differentiation through the continuous search for maximum quality and a value proposition based on the conception of glass as a cornerstone of the architectural project, contributing to creating works of great singularity. From Secrisa, they seek to turn your ideas into reality, taking as fundamental values the communication with the client and the proactivity to satisfy needs in a complete way.

Secrisa is a specialist in special laminated glass focused on architecture and decoration. The uniqueness of Secrisa's manufactured products is the incorporation into its laminated glass of different elements, depending on the application or the required need.

Their vision is to continue building a company which develops its activity toward integral image plan, respecting creativity principles with the highest rigor and quality control, giving innovative solutions for each problem that could arise and making Secrisa the custom glass industry world leader.

# SIMON



Marca : Simon  
 Contacto : Abel de Mingo  
 Localidad : Barcelona  
 País : España

Direc. : C/ Diputación, 390-392  
 Tel. : + 34 648 655 582  
 EMail : amingo@simon.es  
 Web : simonelectric.com

**simon**

Galardonado precisamente en el cumplimiento de su centenario con el Premio Nacional de Diseño que concede el Ministerio de Economía, Industria y Competitividad, Simon mantiene su apuesta por el diseño y la innovación técnica en el pequeño dispositivo, y este es el resultado de 100 años de experiencia creando diferentes tipos de interfaces para distintos lugares del mundo.

Simon es la cabecera de un grupo industrial nacido hace 100 años y que ha crecido gracias al esfuerzo de miles de personas, hasta posicionarse como la empresa líder de material eléctrico de baja tensión en el mercado español y con una notable posición en el mercado mundial. Su portafolio de productos, abarca desde colecciones de mecanismos, conectividad para puestos de trabajo, sistemas de control, iluminación interior y urbana y recarga de vehículos eléctricos.

En el ámbito de iluminación arquitectural, presentan en interihotel la luminaria Mood, diseñada por Ricard Vila, que convierte los planos verticales en elementos que adquieren una nueva dimensión arquitectónica, integrando la fuente de luz en la pared como si formase parte de ella.

Awarded the National Design Award by the Spanish Ministry of Economy and Enterprise on its 100th anniversary, SIMON remains committed to the design and technical innovation of small devices, born out of 100 years of experience creating different interfaces around the world.

SIMON is the head of an industrial group that was formed over 100 years ago. It leads the Spanish market in low-voltage electrical components and holds a notable position in the global market thanks to the efforts of thousands of people. Its portfolio of products ranges from collections of switches and sockets to systems for work stations connectivity, control systems, indoor and street lighting and electric vehicle charging.

In the field of architectural lighting, they present at interihotel the Mood luminaire, designed by Ricard Vila, which converts the vertical planes into elements that acquire a new architectural dimension, integrating the light source into the wall as if it were part of it.

# Simon|100

*Keep feeling*



## *Sencillamente emocionante*

Trabajamos para simplificar lo complicado, llevar a la esencia la innovación, hacer sofisticado lo corriente.

Te presentamos Simon 100; nuestra sencillez más emocionante.



reddot award 2017  
winner

[www.simonelectric.com](http://www.simonelectric.com)

**simon**  
LIGHT UP EMOTIONS



# SIMEX BY CLINIMAX



Marca : Simex by Clinimax  
 Contacto : Carlos Millanes  
 Localidad : Barcelona  
 País : España

Direc. : C/ Travessera de les Corts, 302.  
 Tel. : + 34 936 82 89 21  
 EMail : comercial@simex.es  
 Web : www.simex.es



Simex, creada por profesionales con años de experiencia en el sector, se especializa en diseñar y fabricar una gran gama de productos para colectividades. Considerada una de las principales empresas proveedoras, tanto a nivel nacional como internacional, aporta una amplia experiencia respecto a las necesidades del sector, ofreciendo soluciones novedosas, tanto en diseño como en funcionalidad y calidad.

Su catálogo abarca productos como: secadores de cabello, secadoras de manos, dosificadores de jabón, dispensadores de papel, accesorios de baño, minibares, barras de ayuda, asientos de ducha, etc. Gracias a sus almacenes equipados con la última tecnología y una gran capacidad para disponer siempre de suficiente stock y abastecer de forma rápida, dispone de un servicio de preparación y envío inmediato.

En interihotel, Simex se presentará al sector convencido de que sus productos, logística y atención al cliente pueden marcar la diferencia. La innovación se presentará a través de sus productos y gamas más sobresalientes, como nuevos accesorios, espejos de aumento de diseño o secadores de cabello de la más absoluta vanguardia.

Simex company was created by professionals with many years of experience in the sector. Its business is focused on design and manufacturing a wide range of products for communities. The company is considered one of the main suppliers, both in national and international market. Simex provides an extensive experience fulfilling the sector's needs, offering innovative solutions in design, functionality and quality.

On the Simex catalogue you may find an extensive range of products such as: hair dryers, hand dryers, soap dispensers, paper dispensers, bathroom accessories, minibars, aid bars, shower seats and more. Thanks to its warehouses, equipped with the latest technology and big storage capacity, is possible to have enough stock to provide quickly the products, counting also on prompt preparation and dispatch service.

At interihotel, Simex will present itself, convinced that their products, logistics and customer service can make a difference in favour of interior designers. They will exhibit their outstanding and innovative products and ranges, like new accessories, high design magnifying mirrors and the latest hair dryers.

# SOFFITTI PELLI



Marca : Soffitti Pelli  
 Contacto : José García  
 Localidad : Yecla, Murcia  
 País : España

Direc. : P.I. La Herrada, C/ Príncipe de Asturias, 41  
 Tel. : + 34 968 719 187  
 EMail : [comercial@soffittpelli.com](mailto:comercial@soffittpelli.com)  
 Web : [www.soffittpelli.com](http://www.soffittpelli.com)



Soffitti es la piel de la arquitectura, el tacto del espacio interior. Muros y techos que acarician tus sentidos. Vuelven al origen para descubrir las claves de la vanguardia. Estancias únicas y sugerentes, ambientes hechos para despertar la pasión y el deseo por habitar.

En Interihotel presentará como novedad dos nuevas placas para pared, con forma de rombo y hexágono que combinadas permiten infinidad de posibilidades, también mostrarán en primicia varias colecciones de pieles y tejidos que se suman a su amplia gama de acabados para nuestras paredes y techos.

Soffitti es icono de modernidad. Inspiración clásica y contemporánea de versatilidad inagotable. Forma y color, para revestimientos murales, con soluciones formales que aúnan arte y tecnología. La variedad de sus placas y sus posibilidades compositivas, elevan la creatividad en cualquier proyecto de interiorismo.

La piel, testigo de su propia evolución, les proporciona con Soffitti, un mundo de colores y matices inigualables y confiere a su producto, nobleza, personalidad, lujo y unas posibilidades decorativas sin límites.

Soffitti is the outer layer of architecture, the feel of an interior space. They return to the origins to discover the keys to the avant-garde. Unique and suggestive spaces, environments designed to awaken passions and encourage the desire to live in them.

At Interihotel two new wall plates with rhombus and hexagon form will be presented as a novelty, that combined it allows an infinite possibilities, also will show launch several collections of leathers and fabrics that add to the wide range of finishes for our walls and ceilings.

Soffitti is the icon of modernity. Classic and contemporary inspiration with an end-less versatility. Shapes and colours to cover your walls through formal solutions that combine art and technology. The variety of sheets and their combination possibilities raise the creativity of any interior design project.

Leather bears witness to their evolution, and provides through Soffitti a world of colours and unbeatable tones, which gives their product nobility, personality, a touch of luxury and an infinite range of decorative possibilities.

# STUDIO CENTRAL PROJECT



Marca : Studio Central Project  
 Contacto : Piergiorgio Barreca  
 Localidad : Barcelona  
 País : España

Direc. : C/Sicilia 161 Bajos Local izquierdo  
 Tel. : + 34 932 464 879  
 EMail : Info@studiocentralproject.com  
 Web : www.studiocentralproject.com



Studio Central Project es una empresa especializada en la reforma integral. Ofrece un servicio de calidad al cliente, realizando obras con un alto nivel de acabados y con una atención personalizada y constante durante todo el proceso de la obra, teniendo como prioridad en todo momento la mayor satisfacción del cliente.

Su equipo tiene una dilatada experiencia en la realización de obras de diferentes tipologías; muchos años de trabajos realizados tanto en Italia, como en España les permiten dar al cliente una garantía de éxito en todo el proceso.

El equipo de colaboradores especializados; arquitectos, ingenieros, interioristas, son coordinados por Studio Central Project, para obtener un resultado que satisfará a las mayores exigencias.

Studio Central Project is a company specialized in the integral reform. It offers a quality service to the client, carrying out works with a high level of finishes and with a personalized and constant attention throughout the entire process of the work, with the highest customer satisfaction at all times.

His team has extensive experience in carrying out works of different types; many years of work done both in Italy and in Spain allow them to give the client a guarantee of success throughout the process.

The team of specialized collaborators; architects, engineers, interior designers, are coordinated by Studio Central Project, to obtain a result that will satisfy the highest demands.

# SUMMER VANGUARD



Marca : Summer Vanguard  
 Contacto : Ana Monteiro  
 Localidad : Paços de Ferreira  
 País : Portugal

Direc. : Rua 6 de Novembro, 42  
 Tel. : + 351 916 649 212  
 EMail : anaisabel@anaepedro.pt  
 Web : www.summervanguard.pt

**SUMMER  
 VANGUARD**

Summer Vanguard es una empresa especializada en decoración hotelera que diseña y vende mobiliario y productos decorativos para interiores. Su actividad se basa en la realización de proyectos integrales, cien por cien personalizados y cuidando en más mínimo detalle.

Cada proyecto se elabora individualmente para cada uno de sus clientes, producen las piezas de mobiliario y decoración, se ocupan del montaje y de la ejecución de todo el proyecto en obra. También ofrecen servicio de carpintería y cubren todo tipo de necesidades, pasando por la iluminación, decoración, mobiliario y mucho más.

Summer Vanguard se considera una empresa sin límites y tienen como objetivo principal acompañar a sus clientes en todo el proceso de construcción del proyecto hotelero.

En interihotel, Summer Vanguard presentará sus productos más novedosos e innovadores. No dudes en visitarlos en su stand A02 y descubre todas sus novedades.

Summer Vanguard is a company specialized in hotel decoration that designs and sells furniture and decorative products for interiors. Its activity is based on the realization of integral projects, one hundred per cent personalized and taking care of the smallest detail.

Each project is elaborated individually for each of its clients, they produce the pieces of furniture and decoration, they take care of the assembly and of the execution of the whole project in work. They also offer carpentry service and cover all kinds of needs, including lighting, decoration, furniture and much more.

Summer Vanguard is considered a company without limits and its main objective is to accompany its customers throughout the construction process of the hotel project.

At interihotel, Summer Vanguard presents its most innovative and innovative products. Do not hesitate to visit them at their stand A02 and discover all their news.



# supratex

— TEXTIL CONTRACT —

Pol. Ind. San Roque, Parc. 12-13  
14460 DOS TORRES (Córdoba, España)  
Telf.: (+34) 957 13 44 66 - (+34) 957 13 42 56  
[www.supratex.es](http://www.supratex.es)

Carretera Aeropuerto-Bonfil km 11,5.  
Ejido Alfredo V. Bonfil  
77560 Cancun, Q. R., Mexico  
Telf.: (+52) 1 998 144 2623  
[comercial@ccg.mx](mailto:comercial@ccg.mx) [www.ccg.mx](http://www.ccg.mx)

# SUPRATEx



Marca : Supratex  
 Contacto : Tobías Madueño  
 Localidad : Dos Torres, Córdoba  
 País : España

Direc. : Pol. Ind San Roque Parc, 12 - 13  
 Tel. : + 34 957 13 44 66  
 EMail : tobias@supratex.es  
 Web : www.supratex.es

supratex

Supratex es una empresa de equipamiento textil contract. Sus principales líneas de productos son ropa de cama, ropa de baño, ropa de mesa y decoración textil. Cuentan con más de 30 años de experiencia en el sector y una plantilla y maquinaria muy especializada para la fabricación de sus productos. Supratex es una empresa totalmente vertical, ya que controlan todo el proceso productivo, desde la compra del hilo para la fabricación del tejido hasta la instalación final del mismo.

Como novedad, a parte de todas las calidades estándar de las que poseen, presentarán su calidad premium en ropa de cama. Un producto fabricado con tejidos de mil hilos y 100% de lino, para poder satisfacer las necesidades de esos clientes más exigentes.

En Supratex están muy comprometidos con el medio ambiente, por lo que han incorporado los certificados GOTS para poder vender productos de algodón orgánico, así como el GRS para la fabricación de productos con plástico reciclado y SEAQUAL, para poder fabricar productos cuyo origen es plástico recogido del mar.

En Interhotel, Supratex presenta su colección de tejidos fabricados bajo estos parámetros de calidad, ideales para cualquier tipo de decoración de interiores.

Supratex, is a Contract textile equipment company. Their main product lines are bedding, towels, table linen and textile decoration. They have more than 30 years of experience in the field and a very specialized staff and machinery for the manufacture of our products. Supratex is a totally vertical company, since we control the production process from the purchase of the yarn for the manufacture of the fabric until the final installation of the same.

As a novelty, apart from all the standard qualities they present their premium quality, in bedding. Bedding in 1000-thread fabrics and 100% linen, to meet the needs of these most demanding customers.

In Supratex they are very committed to the environment and they have incorporated the GOTS certificates to be able to sell organic cotton products, as well as the GRS for the manufacture of products with recycled plastic and SEAQUAL, to be able to manufacture products whose origin is plastic collected from the sea.

Supratex presents at Interhotel, a collation of fabrics for decoration manufactured under these quality parameters.

# SWISS KRONO



Marca : Swiss Krono  
 Contacto : Vitor Veloso  
 Localidad : Menznau, Lucerne  
 País : Switzerland (Suiza)

Direc. : Willisauerstrasse 37  
 Tel. : +41 414 949 514  
 EMail : vitor.veloso@swisskrono.com  
 Web : www.swisskrono.com



Swiss Krono AG es un proveedor líder internacional y el único fabricante suizo de suelos laminados y tableros derivados de madera para muebles, cocinas y carpintería interior. Todas sus actividades giran en torno a la satisfacción de sus clientes y a la fabricación de productos suizos innovadores y de máxima calidad.

En esta edición de Interhotel, Swiss Krono destaca una serie de productos innovadores suizos. Por un lado, presentan Be.Yond, tableros fabricados con colas de última generación y materiales naturales. Éstos son considerados los tableros más saludables del mercado.

Por otro lado, One World, nuevos tableros decorativos de madera y con diseños simples que se combinan hasta en 32 colores distintos. Éstos siguen las últimas tendencias de decoración de interiores y atraen a arquitectos, diseñadores, productores y distribuidores. Y, por último, Flooring, suelos laminados resistentes al agua.

SWISS KRONO AG is one of the leading international providers and only Swiss manufacturer of laminate flooring and decorative wood materials for furniture, kitchens and interiors. Everything they do revolves around satisfying their customers and manufacturing premium-quality Swiss products.

At Interhotel, Swiss Krono highlights a series of Swiss innovative products. On the one hand, they present Be.Yond, boards that are manufactured using next-generation bio-based adhesives and natural materials. This makes them the best on the market when it comes to your health.

On the other hand, One World, the international furnishing boards collection that features 32 new plain, wood and design decors. Based on the latest interior trends, they are extremely popular with architects, interior designers, processing companies and retailers. Finally, Flooring, water-resistant laminate flooring.

# TARIMATEC



Marca : Tarimatec  
 Contacto : Jose Marco  
 Localidad : Paterna, Valencia  
 País : España

Direc. : C/ Oller 30 - Parque Empresarial  
 Tel. : + 34 663 797 303  
 EMail : comercial@viters.com  
 Web : www.tarimatec.com



Tarimatec representa la combinación perfecta entre naturaleza y tecnología para crear un producto que suma la belleza y calidez de la fibra vegetal con la durabilidad y fácil mantenimiento del PVC.

Los productos de esta marca son 100% reciclables y se componen de fibras vegetales, cáscara de arroz procedente de la reutilización de subproductos del cultivo de cereales. Además, son la alternativa perfecta a la madera tropical, ayudando a favorecer el medioambiente. Tarimatec es un material idóneo para exteriores, resistente, duradero, no precisa tratamientos adicionales, no contiene productos tóxicos, no se raya ni se astilla y es de fácil limpieza. Su producto permanece inalterable en el tiempo, incluso bajo condiciones climatológicas extremas.

La gama Tarimatec contempla soluciones en suelos y paredes con soluciones técnicas completas para su montaje. Su gama de acabados y colores es la más extensa del mercado con posibilidad de fabricar a la carta. Los más de 10 años en el mercado y la presencia en 20 países les avalan como una de las marcas de referencia en el mercado.

Tarimatec represents the perfect combination between nature and technology to create a product that adds the beauty and warmth of vegetable fiber with the durability and easy maintenance of PVC.

The products of this brand are 100% recyclable and are composed of vegetable fibers, rice husk from the reuse of by-products of the cereal crop. In addition, they are the perfect alternative to tropical wood, helping to favor the environment. Tarimatec is an ideal material for outdoor use, resistant, durable, does not require additional treatments, does not contain toxic products, does not scratch or splinter and is easy to clean. Your product remains unchanged over time, even under extreme weather conditions.

The Tarimatec range includes floor and wall solutions with complete technical solutions for assembly. Its range of finishes and colors is the most extensive on the market with the possibility of manufacturing on demand. The more than 10 years in the market and the presence in 20 countries currently been one of the reference brands in the market.

# TESA ASSA ABLOY



Marca : Tesa Assa Abloy  
 Contacto : Amaia Izarra  
 Localidad : Irun, Gipuzkoa  
 País : España

Direc. : Barrio de Ventas, 35  
 Tel. : + 34 943 669 198  
 EMail : a.izarra@tesa.es  
 Web : www.tesa.es



Tesa Assa Abloy es el principal fabricante y proveedor español de soluciones de cierre y tecnología de control de accesos para los mercados residencial e institucional. La división Tesa Hotel, con presencia en el mercado hotelero desde hace 30 años, está a la vanguardia con productos de última generación. Se dedica a satisfacer las necesidades de sus clientes en seguridad, diseño, facilidad de uso y servicio.

Tesa Hotel ofrece una única plataforma integral que gestiona sistemas off line, lectura/escritura y wireless. Sus soluciones incorporan una extensa gama de productos que incluye cerraduras electrónicas, lectores murales, cilindros de proximidad, desconectores de energía, cajas fuertes, lectores de documentos y otros accesorios.

En definitiva, Tesa Hotel aporta soluciones integrales para el sector hotelero, residencias de estudiantes, instalaciones sanitarias (hospitales y geriátricos) y complejos para el alojamiento de personal. Siempre a través de la innovación, la seguridad y un diseño de vanguardia garantizados por una marca como Tesa.

Tesa Assa Abloy is the leading Spanish manufacturer and supplier of locking solutions and access control technology for the residential and institutional markets. Tesa Hotel is the world leader in the development, supply and servicing of access control electronic systems, bringing real added value.

Tesa Hotel offers a single comprehensive platform that manages offline, reading/writing and wireless systems. Its solutions incorporate an extensive range of products that includes electronic locks, wall readers, proximity cylinders, power disconnectors, safes, document readers and other accessories.

Tesa Hotel provides integral solutions for the hotel sector, student residences, sanitary facilities (hospitals and nursing homes) and complexes for staff accommodation. Always through innovation, security and cutting-edge design guaranteed by a brand like Tesa.

# TEXDECOR



Marca : Texdecor  
 Contacto : Anaïs Baulès  
 Localidad : Barcelona  
 País : España

Direc. : Gran Vía Carlos III, 84, 3º  
 Tel. : + 34 677 441 238  
 EMail : a.baulès@texdecor.com  
 Web : www.texdecor.com

**texdecor**

Texdecor diseña y distribuye soluciones decorativas técnicas y acústicas de uso intensivo para acondicionar y valorizar los interiores de los espacios públicos como hoteles, restaurantes, oficinas, etc.

En Texdecor tres gamas componen su oferta: revestimientos murales de uso intensivo, revestimientos acústicos y paneles acústicos. Los productos están diseñados para satisfacer las necesidades de los profesionales del mercado Contract: resistentes, de mantenimiento fácil y respetuosos del medio ambiente. Su amplia gama de productos aporta una respuesta a cada problemática mural, técnica o estética siguiendo las últimas tendencias.

En esta edición de interihotel, presentan cuatro novedades complementarias: la colección cuero, un revestimiento vinílico de uso intensivo. Polyform Vinacoustic, un revestimiento acústico vinílico de uso intensivo ennoblecido de un diseño en 3D. Polyform Eos 2, un revestimiento acústico textil, noble, cálido y muy elegante y, por último, Print'Airpanel, paneles acústicos decorativos personalizables con la impresión de vuestros diseños.

Texdecor designs and distributes technical and acoustic decorative solutions to make the interiors receiving the public comfortable and enhance hotels, restaurants, offices, functional buildings, senior residences, etc.

At Texdecor three ranges make up its offer: heavy-use wall coverings, acoustic wall coverings and acoustic panels. The products are designed to satisfy the most demanding uses and specifications: resistant, easy to maintain, respectful of the environment and the sanitary quality of indoor spaces, functional, easy to implement, of a beautiful quality finish and timeless aesthetics.

In this interihotel edition, four complementary new products designed for the hotel market are presented: the Cuero collection, an intensive use vinyl coating inspired by leather. The Vinacoustic Polyform, an intensive use acoustic vinyl wall covering ennobled a 3D faux pattern emboss. The Polyform Eos 2, a noble, warm and very elegant textile acoustic wall covering and, finally, the Print'Airpanel a decorative acoustic panels to customize by printing your design.

# TIVANTI



Marca : Tivanti  
 Contacto : Germán Bros  
 Localidad : Polinyà, Barcelona  
 País : España

Direc. : c/ Mestral, 28 Polígon Industrial de Llevant  
 Tel. : + 34 671 575 870 - +34 937 136 191  
 EMail : german@tivanti.com  
 Web : www.tivanti.com

## TIVANTI

Tivanti es un fabricante especializado en productos técnicos de diseño y máxima calidad de cerramientos de terrazas y protección solar desde hace 28 años.

Con un equipo técnico con gran experiencia y una amplia gama, le brindan al cliente el asesoramiento y el soporte técnico necesario durante todo el proceso, desde la selección del producto más adecuado hasta su instalación y correcto funcionamiento. Aportando el valor añadido de mejorar los ambientes deseados a nivel térmico, ayudando a una mejor eficiencia energética y a la preservación del medioambiente.

Entre sus propuestas, destacan la pérgola bioclimática, los toldos cofre y de grandes dimensiones o parasoles, entre otros. En interihotel, se podrá apreciar la pérgola plana de toldo lluvia compact y muestras de los materiales con los que se trabajan.

Tivanti is a manufacturer specialized in technical design products and maximum quality of terrace enclosures and sun protection for 28 years.

With a technical team with great experience and a wide range, the client is provided with the necessary advice and technical support throughout the process, from the selection of the most appropriate product to its installation and proper operation. Providing the benefit of improving the desired environments at a thermal level, helping to improve energy efficiency and the preservation of the environment.

Among its proposals, the bioclimatic pergola, the box awning and large awnings or parasols among others stand out. At interihotel, you can see the flat pergola of Compact Rain awning and samples of the materials with which they work.

# TM/LEADER CONTRACT



Marca : TM/Leader Contract  
 Contacto : Iván Marco Azorín  
 Localidad : Yecla, Murcia  
 País : España

Direc. : Ctra de Villena, Km 5  
 Tel. : + 34 968 753 136  
 Email : silleriastm@tmsilleries.com  
 Web : www.tmsilleries.com

**TM/** LEADER  
 CONTRACT

Desde los inicios han sido fabricantes. TM Silleries fue fundada por Juan José Marco Hernandez en 1982. Siendo una empresa familiar, los valores con los que trabajan hoy en día son fieles a los de sus inicios: constancia, trabajo en equipo, motivación y esfuerzo son algunos conceptos que unen esta tradición familiar.

Apuestan por la innovación y la tecnología, creando diseños atemporales, elegantes y con alto grado de ergonomía. Los planteamientos que guían a esta empresa permanecen intactos a lo largo de los años, siendo el asesoramiento a sus clientes la principal labor que desempeña la empresa satisfaciendo todas las necesidades en cuanto a calidad y precio.

La calidad de sus productos proporciona la máxima garantía, junto con la fiabilidad que lleva consigo la experiencia en el sector y la competencia en la ejecución de todos sus proyectos.

En Interhotel, presenta su amplia gama de productos, en los que se incorpora el metal. Aprovechando esta ocasión, Grupo TM nos presentará su nuevo catálogo TM/Leader contract 2019 con importantes novedades.

Manufacturers from the beginning. TM Silleries was established by Mr. Juan Jose Marco Hernandez in 1982. Being a family owned company, its core values from were always centered around consistency, team work, motivation and dedication.

They bet on technology and innovation by creating timeless, elegant designs with a high ergonomic degree. The company's philosophical values have always guided its dedication towards satisfying its customer base with strong industry know-how towards its products and services, quality and price.

This is tied directly with a high level of warranty towards its product as a direct result of high quality standards supported by the years of experience in the sector and completed projects.

At Interhotel Barcelona 2019, TM/Leader Contract presents its ample range of products (chairs, armchairs, lounge chairs, stools, sofas, sofa beds, tables etc.) in which metal components take center stage. TM Group will also present its new catalog TM/Leader Contract 2019 with lots of interesting new things.

# TRIOMF



Marca : Triomf  
 Contacto : Fausto Cámara  
 Localidad : Caldes de Malavella, Girona  
 País : España

Direc. : Camí antic a Girona, 7  
 Tel. : + 34 972 471 068  
 EMail : info@triomf-systems.com  
 Web : www.triomf-systems.com



Triomf Systems es un fabricante nacional reconocido a nivel mundial por su dilatada experiencia en diseño y fabricación de cajas de seguridad especialmente diseñadas para habitaciones de hotel.

El lanzamiento de sus novedosas SmartSafe, que incorporan de serie conectividad Bluetooth, hacen que sean un referente a nivel mundial. Tanto el huésped como la dirección del hotel puede controlar la caja de Seguridad con su smartphone, tablet o Ipad sin necesidad de introducir códigos.

Además, destacan su auditoria inteligente y controles de apertura de emergencia vía Bluetooth con control horario y de usuario para su mayor control y seguimiento de las operaciones realizadas.

En interihotel tendrán la oportunidad de ver y conocer de primera mano su diseño, tecnología y tendencias de futuro.

Triomf Systems is a national manufacturer recognized worldwide for its extensive experience in the design and manufacture of electronic safes specially designed for hotel rooms.

The launch of its innovative SmartSafe, which incorporate Bluetooth connectivity as standard, makes a worldwide reference. Both the guest and the hotel management can control the safe with their smartphone, tablet or Ipad without entering codes.

They also highlight its intelligent audit and emergency opening controls via Bluetooth with time and user control for greater control and monitoring of the operations performed.

At interihotel you will have the opportunity to see and know first-hand their design, technology and future trends.

# UNITED ALABASTER



Marca : United Alabaster  
 Contacto : Rafael Tatay  
 Localidad : Sarral, Tarragona  
 País : España

Direc. : Camí de Sarral a Barberà s/n  
 Tel. : + 34 977 890 680  
 EMail : info@unitedalabaster.com  
 Web : www.unitedalabaster.com



United Alabaster, una de las empresas más antiguas de España en el sector del alabastro situada en Sarral (1969), sigue siendo una empresa familiar dedicada a satisfacer las necesidades de sus clientes. Gracias a su amplio equipo de profesionales ofrecen toda su habilidad y conocimiento para crear productos exclusivos de diseño. Su misión es fusionar esta piedra natural con elementos contemporáneos respetando el medioambiente, e innovando en sus aplicaciones. El servicio, la confidencialidad de los proyectos, unidos a la experiencia adquirida durante todos estos años, son la clave de su éxito.

En InteriHotel presentarán apliques, lámparas, paneles y lámparas de sobremesa todo fabricado en alabastro de primera calidad extraído de sus canteras. Hoy en día, este material sorprende en muchos espacios interiores de todo el mundo como pueden ser recepciones, habitaciones de hoteles, restaurantes, cruceros, aportando calidez y armonía.

United Alabaster ha conseguido durante estos años un equipo de personas comprometidas con su trabajo, aportando valor y realizando proyectos de lo más exigentes con maquinaria de última generación.

United Alabaster is one of the oldest companies in Spain in the alabaster sector located in Sarral (1969). Today it is still a family business dedicated to satisfy the needs of its customers. Thanks to its wide team of professionals they offer all their skill and knowledge to elaborate exclusive design products. Their mission is to merge this natural stone with contemporary elements respecting the environment and innovating in its applications. The service offered and the confidentiality of the projects, together with the experience acquired during all these years, are the key to success.

In InteriHotel exhibits appliques, lamps, panels and table lamps all manufactured in Alabaster of first quality extracted from their quarries. Nowadays, this material surprises many interior spaces around the world such as receptions, hotel rooms, restaurants, cruises, churches or private homes providing warmth and harmony.

United Alabaster has achieved during these years a team of people committed to their work, adding value to a natural stone and carrying out the most demanding projects with state-of-the-art machinery.

# VIDRIERA DEL CARDONER



Marca : Vidriera del Cardoner  
 Contacto : Mercedes Cifuentes  
 Localidad : Sant Joan de Vilatorrada, Barcelona  
 País : España

Direc. : Ctra. Manresa-Basella, Km. 4  
 Tel. : + 34 689 187 747  
 EMail : mercedes@vidrieradelcardoner.com  
 Web : www.vidrieradelcardoner.com



A Vidriera del Cardoner le avalan más de 50 años de experiencia, un largo recorrido trabajando incansablemente en el desarrollo de nuevos productos, en la innovación y la creatividad. Su equipo de I+D quiere hacer suyos los proyectos de cada cliente ofreciendo excelentes colaboradores y profesionales.

En Vidriera del Cardoner han desarrollado técnicas para grabar, texturizar y dar color al vidrio que les permite ofrecer soluciones personalizadas según las necesidades de los proyectos.

Vidriera del Cardoner y Fácil Vitrum presentan un espacio en donde el vidrio es el único protagonista: suelos, paredes, separaciones, mamparas, muebles, etc. Todo ello creado y ejecutado para que el visitante profesional encuentre en su stand los productos y las técnicas que les permita desarrollar sus propias ideas y proyectos.

Encontrarás un espacio donde la luz, las formas, las texturas, los reflejos y los colores se mezclan creando un mundo de contrastes que despertarán vuestros sentidos.

Vidriera del Cardoner is backed by more than 50 years of experience, a long journey working tirelessly in the development of new products, innovation and creativity. Its R&D team wants to make each client's projects their own by offering the services of excellent collaborators and professionals.

At Vidriera del Cardoner techniques have been developed to engrave and to give texture and colour to the glass facilitating the offer of customized solutions according to the needs of customers' projects.

Vidriera del Cardoner and Fácil Vitrum are presenting a space where glass is the only protagonist: floors, walls, separations, screens, furniture, etc. All this created and perfected so that professional visitors are able to find, on-stand, the products and techniques that allow them to develop their own ideas and projects.

You will find a space where light, shapes, textures, reflections and colours blend together creating a world of contrasts that will awaken your senses.

# WEDI



Marca : Wedi  
 Contacto : Miquel Alerm  
 Localidad : Madrid  
 País : España

Direc. : C/Gustavo Fernandez Balbuena, 11 Bajo C  
 Tel. : + 34 647 710 110  
 Email : miquel.alerm@wedi.es  
 Web : www.wedi.de

...wedi®

Cuando Helmut Wedi fundó wedi GmbH en 1983, lo hizo con un objetivo claro: desarrollar soluciones de calidad y prácticas, para el sector profesional de obras en baños, siempre pensando en que supongan una verdadera ventaja para sus clientes. Este objetivo se ha convertido en una misión, prácticamente en una filosofía reflejada en el trabajo diario de toda la empresa. Su estrecho vínculo con los profesionales del baño y su presencia internacional les permiten reaccionar de forma rápida y eficaz ante las necesidades de sus clientes.

Su prioridad es garantizar la seguridad de sus sistemas y procurar que el trabajo in situ sea sencillo y rápido. La experiencia adquirida día a día y la buena reputación entre sus clientes constituyen la base del perfeccionamiento de sus productos, sistemas y servicios. Hoy en día, la construcción, reforma y diseño en el sistema wedi implican mucho más que los conocidos paneles de construcción wedi. La empresa suministra soluciones completas para baños, capaces de satisfacer las más altas exigencias, así como infinidad de servicios en las áreas de asistencia en ventas y técnica de aplicación. Todo ello convierte a wedi en una marca de máxima calidad para la concepción y construcción de zonas de baño y wellness.

When Helmut Wedi founded wedi GmbH in 1983, he did so with a clear objective: to develop quality solutions, practices, and that represent a real advantage for his clients in the professional bathroom construction sector. This objective has become a mission, reflected in the daily work of the entire company.

Their priority is to ensure the security of their systems and ensure that on-site work is simple and fast. The experience acquired every day and the good reputation among their clients form the basis of the improvement of their products, systems and services. Today, construction, renovation and design with the wedi system is much more than their well-known construction panels. The company supplies complete solutions for bathrooms, capable of satisfying the highest demands, as well as countless services in the areas of sales assistance and application technique. All this makes wedi a top quality brand for the conception and construction of bath and wellness areas.

# ZENNIO



Marca : Zennio  
 Contacto : Julio Giménez  
 Localidad : Alcobendas, Madrid  
 País : España

Direc. : Av. de la Industria, 13 - Oficina 29  
 Tel. : + 34 916 507 031  
 EMail : info@zenniospain.com  
 Web : www.zennio.com

**Zennio**<sup>®</sup>  
 Contract Tecnológico

Zennio despliega soluciones tecnológicas para hoteles como elemento central en la personalización de la experiencia del huésped. Su tecnología crea habitaciones conceptuales que facilitan experiencias in-room distintas y únicas, convirtiendo en destino a la propia habitación.

Su 'Mood & Activity Based Room' incluye secuencias de iluminación, audiovisuales, climatización y cerramientos con duraciones de hasta una hora en función del estado de ánimo y la actividad del huésped. Otro ejemplo, son las 'Meditation Room', habitaciones con la opción de crear el ambiente idóneo para diferentes formas de meditación. O las 'Comic Room', estancias temáticas con distintos superhéroes como protagonistas de la experiencia guiada.

Así es la nueva generación de soluciones tecnológicas para hoteles de Zennio: habitaciones conceptuales creadas a medida para el hotel que responden a las necesidades específicas del cliente y potencian su experiencia.

Visite el stand D28 de Zennio y descúbralo. Una cita ineludible para los amantes del diseño y la tecnología.

Zennio manufacturers technological solutions for hotels as a central element in the customization of the guest experience. Its technology creates conceptual rooms that facilitate different and unique in-room experiences, turning the room into a destination.

His 'Mood & Activity Based Room' includes sequences of lighting, audiovisuals, air conditioning and enclosures with durations of up to one hour depending on the mood and activity of the guest. Another example is the 'Meditation Room', rooms with the option of creating the ideal environment for different forms of meditation. Or the 'Comic Room', thematic stays with different superheroes as protagonists of the guided experience.

This is the new generation of Zennio technological solutions: conceptual rooms created specifically for the hotel that respond to the specific needs of the client and enhance their experience.

Visit the Zennio stand D28 and discover it. An unmissable event for design and technology lovers.



6.1

ESTUDIOS  
COLABORADORES /  
COLLABORATING  
STUDIES



# ARIADNA PLANA STUDIO / STAND A30



Marca : Ariadna Plana Studio  
Contacto : Ariadna Plana  
Localidad : Barcelona  
País : España

Direc. : C/ Torrent de l'olla 27  
Tel. : + 34 605 788 675  
EMail : hola@ariadnaplana.com  
Web : www.ariadnaplana.com



Ariadna Plana Studio es un estudio de diseño especializado en la decoración interiores, deco coach & comunicación, que crea espacios para emocionar y despertar los sentidos, conectando siempre a las personas con ambientes experienciales.

Ariadna es diseñadora de interiores y human marketing, especialista en comunicación y directora creativa y consultora para empresas. En el estudio, proyectan y crean diseños estratégicos para emocionar a través del human marketing.

Ariadna Plana Studio presenta en interihotel una propuesta para mostrar la versatilidad de las molduras Noël & Marquet: color, formas, clásico y moderno al mismo tiempo. El estand, el visitante podrá experimentar con el producto, conocer los orígenes de la empresa y la modernidad.

Ariadna Plana Studio is a design studio specialized in interior decoration, deco coach & communication, which creates spaces to excite and awaken the senses, always connecting people with experiential environments.

Ariadna is an interior and human marketing designer, communication specialist and creative director and business consultant. In the study, they project and create strategic designs to thrill through human marketing.

Ariadna Plana Studio presents at interihotel a proposal to show the versatility of Noël & Marquet mouldings: modern and classic shapes and colours at the same time. The stand, the visitor can experiment with the product, learn about the origins of the company and modernity.

# INPROJEKT

## / LAS FOTOS PHOTOCALL



Marca : Inprojeckt  
Contacto : Anna Font Sabala  
Localidad : Manresa, Barcelona  
País : España

Direc. : Plaça Bages, 14 Bajos  
Tel. : + 34 635 551 226  
EMail : [inprojeckt@inprojeckinteriorisme.com](mailto:inprojeckt@inprojeckinteriorisme.com)  
Web : [www.inprojeckinteriorisme.com](http://www.inprojeckinteriorisme.com)

**inprojeckt**  
INTERIORISME I DISSENY

Inprojeckt es una empresa creada hace doce años la cual se dedica al diseño de interiores. Inprojeckt abarca todo tipo de proyectos de interiorismo como reformas de viviendas, de locales comerciales y, destacando, sobre todo, con los proyectos para franquicias.

En interihotel, la empresa presenta su proyecto en el photocall del evento. Éste se sitúa en la entrada del recinto, y da la bienvenida a la zona de exposición de las marcas. Su diseño quiere atraer al visitante para que cree un recuerdo del evento y de la marca organizadora. Al ser uno de los primeros elementos decorativos con el que el visitante va a tener contacto, el diseño expone la imagen corporativa de interihotel y, a la vez, muestra una estética acogedora y atractiva.

Para ello, Inprojeckt utiliza los colores de la marca, así como materiales naturales con el objetivo de aportar una atmosfera próxima para que el visitante se acerque y se sienta a gusto.

Inprojeckt is a company created twelve years ago and dedicated to interior design. It encompasses all types of interior design projects such as house reforms, commercial premises and highlighting especially with franchise projects.

At interihotel, Inprojeckt presents his project in the photocall of the event. It is located at the entrance of the enclosure and welcomes the exhibition area of the brands. Its design wants to attract visitors to create a memory of the event and the organizing brand.

Being one of the first decorative elements with which the visitor is going to have contact, the design exposes the corporate image of the brand and, at the same time, shows a welcoming and attractive aesthetic.

To do this, Inprojeckt uses the colors of the brand, as well as natural materials with the aim of providing a close atmosphere for the visitor to approach and feel at ease.

# LUCIUS & CORNELIA

## / STAND D13



Marca : Lucius & Cornelia  
Contacto : Mar Lamarca  
Localidad : La Roca del Vallès, Barcelona  
País : España

Direc. : C/ Major, 27  
Tel. : + 34 664 339 540  
EMail : info@luciusandcornelia.com  
Web : luciusandcornelia.com

Lucius & Cornelia  
Interiors Saludables

Lucius & Cornelia es un despacho profesional especializado en concebir espacios de diseño de interior con alma, funcionales, bonitos, para vivirlos y sobre todo saludables, sostenibles y eficientes.

Tener un interior que responda a nuestras necesidades funcionales y estéticas es una opción personal, que además sea saludable es una condición que nos deberíamos exigir a nosotros mismos ya que empieza a ser un factor determinante del bienestar en la vida de las personas (y de nuestras mascotas también).

La buena calidad del aire interior depende de diversos factores y tiene influencia de aspectos como pueden ser la calidad de los materiales, la ventilación natural (o mecánica), los valores de temperatura y humedad en el interior, la carga de electricidad estática, sustancias nocivas de distinta procedencia y otros muchos más que contemplamos en la fase de diseño de todos nuestros proyectos.

Lucius & Cornelia is a professional office specialized in conceiving interior design spaces with soul, functional, beautiful, to live them and above all healthy, sustainable and efficient.

Having an interior that responds to our functional and aesthetic needs is a personal option, which is also healthy is a condition that we should demand ourselves as it begins to be a determining factor in people's well-being (and our pets too).

The good quality of indoor air depends on various factors and has an influence on aspects such as the quality of materials, natural (or mechanical) ventilation, temperature and humidity values inside, the load of static electricity, harmful substances from different sources and many others that we contemplate in the design phase of all our projects.

# RISQUES & ASSOCIATS

## / STAND A21



Marca : Risques & Associats  
Contacto : Laia Risques Andersen  
Localidad : Roses, Girona  
País : España

Direc. : Av. Jaume I nº2 – entresuelo  
Tel. : +34 972 256 948  
E-Mail : laia@risquesarquitectes.com  
Web : www.risquesarquitectes.com



Risques & Associats es un estudio de arquitectura e interiorismo formado por un equipo formado por profesionales de distintos ámbitos de la construcción (arquitectos, arquitectos técnicos, interioristas, paisajistas e ingenieros) algunos de ellos miembros asociados, que les permiten dar una completa respuesta ante la complejidad de los retos que hoy inciden en el mundo de la construcción.

El despacho ha sido durante todos estos años uno de los más activos de su zona y ha trabajado en un amplio campo de encargos: residencias privadas y colectivas, hoteles urbanos y centros vacacionales, urbanismo, equipamientos públicos y privados, desarrollos urbanísticos, instalaciones comerciales, oficinas, etc. Desde hace ya varios años el despacho ha desarrollado proyectos turísticos, residenciales, comerciales y de oficinas en Argentina, Uruguay, Cuba, Panamá, China, Vietnam, Camboya, Arabia, Argelia y Sudan lo que, sin duda, ha sido muy positivo y ha enriquecido su forma de ver y de hacer arquitectura y diseño.

Risques & Associats is both architecture and interior design studio that includes a team of professionals from different branches of construction (architects, technical architects, interior designers, landscape designers and engineers) some of them associate members, which allow us to give a complete response to the complexity of the challenges that today affect the world of construction.

The firm has been over the years one of the most active in their area and has worked in a wide range of assignments: private and collective residences, urban hotels and resorts, urban planning, public and private facilities, urban development, commercial facilities, offices, etc. In these years they have had the opportunity to expand their activities inside and outside the country. For several years now the firm has developed tourism, residential, commercial and office projects in Argentina, Uruguay, Cuba, Panama, China, Vietnam, Cambodia, Arabia, Algeria and Sudan which undoubtedly has been very positive and has enriched their way of seeing and doing architecture and design.

# VFM DISSENY

## / STAND B09



Marca : VFM Disseny  
Contacto : Víctor Ferré  
Localidad : Altafulla, Tarragona  
País : España

Direc. : C/ Sant Martí, 20  
Tel. : + 34 625 602 343  
EMail : hola@vfmdisseny.com  
Web : vfmdisseny.com



VFM Disseny, es un estudio de diseño de interiores especializado en el interiorismo estratégico. Realiza proyectos para restaurantes, bares, hoteles, locales comerciales y stands para ferias profesionales. Diseña proyectos para empresas interesadas en mejorar su rendimiento, creando espacios diferentes, adaptados a las necesidades de sus clientes a la vez que tiene en cuenta las necesidades de sus empleados y de su funcionamiento interno.

Aplica conocimientos de MBA y Marketing en sus proyectos para que se adapten de forma óptima al plan estratégico de cada empresa. Los proyectos que crea están pensados para que cumplan con las necesidades presentes y futuras de cada espacio, así como las de sus clientes. Diseños funcionales pensados para desarrollar su actividad de forma eficiente a la vez que cuida de otros valores como el estético y el de confort, con el objetivo de conseguir que la experiencia de su cliente sea óptima, mejorando así la fidelización y captación de nuevos clientes.

VFM Disseny is an interior design studio specialising in strategic interior design. The studio executes projects for restaurants, bars, hotels, commercial premises and stands for trade shows. VFM Disseny specialises in projects for companies interested in improving their performance, creating innovative spaces adapted to the needs of their customers, while also taking into account the needs of their employees and their internal operation.

The studio applies MBA and Marketing knowledge to its projects to optimally adapt designs to the strategic plan of each company. Projects created are designed to meet present and future needs for each space, as well as those of clients. The studio proposes functional designs aimed at the efficient running of companies while taking care of other values such as aesthetics and comfort, with the aim of ensuring optimal client experience, improving customer loyalty and the generation of new business.



GUÍA DEL VISITANTE : VISITOR'S GUIDE

# LOS COLABORADORES PARTNERS



# ENTIDADES COLABORADORAS / ENTIDADES COLABORADORAS

## ADP

Associació de Dissenyadors Professionals  
Asociación de Diseñadores Profesionales  
Professional Designers' Association  
Full Member of BEDA

## BCD

Barcelona Centre de Disseny

## COAC

arquitectes.cat

## CODD]M

COLEGIO OFICIAL DE DECORADORES Y DISEÑADORES DE INTERIOR DE MADRID



Col·legi de dissenyadors  
d'interiors i decoradors  
de Catalunya

## ELISAVA

Escuela Universitaria de Barcelona  
Diseño e Ingeniería

## B<sup>H</sup>HH

Gremi d'Hotels  
de Barcelona

## uex

Asociación Empresarial del Hábitat,  
su internacionalización y el contract

# CON EL APOYO DE / WITH THE SUPPORT OF

Congreso Internacional Contract-Hospitality  
International Contract-Hospitality Summit

## ACCIÓ

 Generalitat  
de Catalunya

## AEI

Agrupaciones Empresariales Innovadoras

## Catalonia Clusters



# 8

GUÍA DEL VISITANTE : VISITOR'S GUIDE

# LA ORGANIZACIÓN ORGANISER

evento organizado por  
event organised by

**CENFIM**  
Furnishings Cluster

# QUÉ ES CENFIM? / WHAT IS CENFIM?

CENFIM es el clúster del equipamiento del hogar y el contract. Es una fundación sin ánimo de lucro promovida por asociaciones empresariales del sector madera y mueble de cuatro demarcaciones catalanas, Departamento de Industria, Ayuntamiento de La Sénia y Universidad Rovira y Virgili.

El objetivo de CENFIM es potenciar la competitividad sectorial de las empresas de equipamiento del hogar y los espacios colectivos (sector hábitat). Sus actividades están pensadas para facilitar la comercialización y la innovación en producto y proceso a las empresas e incluyen proyectos de innovación, formación, internacionalización y, también, proyectos colaborativos de aproximación al mercado con la participación de numerosas empresas. Desde su puesta en marcha en el año 2006, CENFIM se ha especializado en:

## 1) Comercialización:

- Canal contract: Proyectos colaborativos para la promoción frente a la prescripción y la introducción en mercados.
- E-Commerce: Estrategia de implantación, formación y plataformas colaborativas.
- Internacionalización en mercados emergentes
- contract - hospitality: Consorcios y showrooms en destino.

## 2) Innovación en producto:

- Diseño centrado en el usuario.
- Smart Products.
- Sostenibilidad: Ecodiseño, cadena de custodia, economía circular, etc.

## 3) Innovación en proceso:

- Digitalización de procesos industriales.
- Digitalización de marketing y ventas.
- Sistemas integrados.

CENFIM is the home & contract furnishings cluster. It is a non-profit foundation run by business associations in the wood and furniture sector in the four provinces of Catalonia, the Department of Industry, the Town Council of La Sénia and the Universitat Rovira i Virgili.

CENFIM's objective is to enhance the sectoral competitiveness of companies operating in the home and professional interior furnishings sector. CENFIM's activities are designed to help companies with their commercialization and innovation in terms of products and processes. Our activities include innovation, training and internationalization projects, as well as collaborative market access projects with the participation of several companies. Since it was established in 2006, CENFIM has specialized in:

## 1) Commercialization:

- Hotel contract channel: collaborative promotion projects in relation to leading opinions and accessing markets.
- E-commerce: implementation strategy, training and collaborative projects.
- Internationalization in emerging markets for contract hospitality: consortiums and showrooms in the destinations.

## 2) Product innovation:

- User-centred design
- Smart products
- Sustainability: eco-design, chain of custody, circular economy

## 3) Process innovation:

- Digitization of industrial processes
- Digitization of marketing and sales
- Integrated systems

# PROYECTOS DESTACADOS / FEATURED PROJECTS

CENFIM tiene más de 100 empresas asociadas de los sectores del hábitat: mobiliario, pavimentos, baño, textil del hogar, iluminación, decoración, domótica, etc. Las empresas asociadas a CENFIM participan en los grupos de trabajo, son socios preferentes en los proyectos y actividades con costes reducidos y reciben formación sobre innovación en el sector e inteligencia de mercado. Son proyectos destacados de CENFIM:

- **interihotel\***: Marketplace de interiorismo hotelero. Dirigido a fabricantes de productos para contract, operadores con oferta integral, prescriptores y empresas de hotelería. Con programa de ponencias y contenidos temáticos ([www.interihotel.com](http://www.interihotel.com))
- **POP-UPs de interihotel\***: Edición en tamaño reducido de InteriHotel y de carácter local en ubicaciones con alta concentración hotelera: Baleares, Canarias, Costa del Sol...
- **Showrooms contract\***: Puesta en marcha de showrooms dirigidos a la prescripción en el canal contract. Proyectos compartidos por varias empresas proveedoras. Barcelona ([www.wecontractbcn.com](http://www.wecontractbcn.com)) y, en breve, Madrid.
- **HiContract\***: Plataforma online colaborativa para la promoción de productos, marcas y proyectos contract-hospitality, con información técnica de productos, dirigida a departamentos de diseño o proyectos de empresas hoteleras, así como a estudios de prescripción especializados en proyectos contract-hospitality ([www.hicontract.net](http://www.hicontract.net))
- **Sentinel\*\*\***: Identificación de mercados emergentes en los que a medio plazo se prevé un crecimiento importante del turismo, generando oportunidades para el sector contract-hospitality y capacitación de las empresas para operar en ellos. ([www.cosmesentinel.eu](http://www.cosmesentinel.eu))
- **Ecoinhab\*\***: Desarrollo de nuevas líneas de negocio relacionadas con la eco-innovación ([www.ecoinhab.com](http://www.ecoinhab.com))
- **Eco4vet\*\*\***: Formación piloto en ecodiseño ([www.eco4vet.com](http://www.eco4vet.com))
- **Furnitsaver\*\*\***: Digitalización de las ventas de mobiliario a través de realidad aumentada y virtual ([www.furnit-saver.eu](http://www.furnit-saver.eu))
- **Digit-fur\*\*\***: Incidencia de la digitalización en la cadena de valor del mueble prospectiva 2025 ([www.digit-fur.eu](http://www.digit-fur.eu))
- **Boss4sme\*\*\***: Estrategias para e-commerce internacional ([www.boss4sme.com](http://www.boss4sme.com))

Con co-financiación de:  
ACCIÓ\*, Ministerio de Industria\*\*, Comisión Europea\*\*\*

CENFIM has more than 100 member companies in the interior furnishings sector: furniture, floorings, bathrooms, household textiles, lighting and decoration. CENFIM's member companies take part in working groups and are preferential partners for projects and activities at discounted rates. They also receive training on innovation in the sector and market intelligence. CENFIM's key projects include the following:

- **interihotel\***: Hotel interior design marketplace. Aimed at manufacturers of products for contract, operators with a comprehensive range on offer, consumer motivators and hotel companies. With a programme of talks and thematic content ([www.interihotel.com](http://www.interihotel.com))
- **interihotel POP-UP\***: A reduced-size InteriHotel event with a local character in locations with a high concentration of hotels: Balearic Islands, Canary Islands, Costa del Sol, etc.
- **Contract Showrooms\***: Commissioning of showrooms aimed at consumer motivation in the contract channel. Projects shared by various supply companies. Barcelona ([www.wecontractbcn.com](http://www.wecontractbcn.com)) and soon, Madrid.
- **HiContract\***: A collaborative online platform for promoting products, brands and contract-hospitality projects, with technical product information, aimed at design departments or projects by hotel companies, as well as consumer motivation studios specialising in contract-hospitality projects ([www.hicontract.net](http://www.hicontract.net))
- **SENTINEL\*\*\***: Identification of emerging markets in which significant growth of tourism is expected in the medium term, generating opportunities for the contract-hospitality sector and training for the companies aiming to operate in them ([www.cosmesentinel.eu](http://www.cosmesentinel.eu))
- **Ecoinhab\*\***: development of new business lines related to the eco-innovation ([www.ecoinhab.com](http://www.ecoinhab.com))
- **Eco4vet\*\*\***: pilot training program on ecodesign ([www.eco4vet.com](http://www.eco4vet.com))
- **Furnitsaver\*\*\***: digitization of furniture sales through augmented and virtual reality ([www.furnit-saver.eu](http://www.furnit-saver.eu))
- **Digit-fur\*\*\***: focusing on the digitization of the prospective furniture value chain in 2025 ([www.digit-fur.eu](http://www.digit-fur.eu))
- **Boss4sme\*\*\***: strategies for international e-commerce ([www.boss4sme.com](http://www.boss4sme.com))

Co-financed by:  
ACCIÓ\*, Ministry of Industry\*\*, the European Commission\*\*\*



**interihotel**

**interihotel**



# CONTACTO

# CONTACT

INTERHOTEL : CONTACTO CONTACT

Visita nuestra página  
web y solicita participar  
en el evento

Visit our website and  
apply to participate in  
the event

[interhotel.com](http://interhotel.com)  
[+34 977 570 166](tel:+34977570166)  
[info@interhotel.com](mailto:info@interhotel.com)  
[@interHotel](https://www.instagram.com/interHotel)  
[#interhotel](https://www.facebook.com/interHotel)

Con el apoyo de  
With the support of

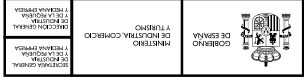

Generalitat  
de Catalunya

ACCIO

Organizado por  
Organized by  
**CENFIM**  
Furnishings Cluster



36%

29%

16%

14%

9%

La organización de InterHotel valida individualmente todas las inscripciones para verificar que cumplen los perfiles adecuados

InterHotel staff individually validate all attendant applications

INTERIHOTEL : PERFIL DEL VISITANTE VISITOR PROFILE

Arquitectos  
Architects  
Interioristas  
Interior designers  
Decoradores  
Decorators

Profesionales hoteleros  
Hotel professionals

Distribuidores e instaladores  
Distributors and installers

Otros profesionales del contract  
Other contract professionals

Otros perfiles  
Other profiles

30

Evento internacional con visitantes de 30 países  
International event with visitors from 30 countries

70

Ponentes en conferencias y mesas de debate  
Speakers in conferences and discussion panels

200

Marcas especialistas en contract-hospitality: hoteles y restaurantes  
Brands specialising in contract-hospitality: hotel and restaurants

1250

Nuevos proyectos Hospitality detectados  
Hospitality new projects detected

4000

Visitantes con perfil de prescriptor o comprador  
Visitors with specifier or buyers profile

# PERFIL DE LOS EXPO- SITORES EXHIBITOR PROFILE

1

Empresas proveedoras de equipamiento integral  
para proyectos contract

FF&E brands. Suppliers providing complete  
equipment for contract projects

2

Marcas fabricantes y editoras de todo tipo de  
productos para interiorismo de hoteles y  
restaurantes: mobiliario (habitaciones, lobby,  
equipamiento outdoor), iluminación, textil, pavime  
ntos, revestimientos...

Manufacturer and signature brands of all types  
of products for hotel and restaurant interior  
design: furniture (rooms, lobby, outdoor equipment),  
lighting, textiles, flooring, wall coverings, bath,  
technology&domotics...

1

# PERFIL DE LOS VISITANTES VISITOR PROFILE

2

Interioristas y arquitectos especializados en contract  
interior designers and architects specialising in  
contract

Hoteles independientes y responsables  
de compra de cadenas hoteleras

Independent hotels and purchasing managers  
for hotel chains

3

Restaurantes independientes y franquicias de  
restauración

Independent restaurants and restaurant chains

4

Otros profesionales del contract: Distribuidores  
e instaladores  
Other contract professionals: Distributors and  
installers

INTERIHOTEL : ¿QUE VALOR APORTA EL EVENTO? MAIN VALUES

Showroom de productos y espacios hoteleros y de restauración  
Showroom with products and hotel and restaurant areas



Premios a la  
Innovación  
Innovation  
awards

INTERIHOTEL : ¿QUÉ VALOR APORTA EL EVENTO? MAIN VALUES

# SHOW ROOM

Los marcas que forman parte de Interhotel son líderes del sector con proyección internacional.

Están especializados en

crear proyectos integrales o fabrican una gran variedad de materiales y productos contract

cubriendo todas las áreas de un hotel.

The Interhotel brands are industry leaders with international projection.

They specialize in creating comprehensive projects or in the manufacture of a wide variety of materials and a range of contract products covering all hotel areas.

# BCN

Barcelona es vibrante y creativa.

Es pura cultura mediterránea.

Y la ciudad que nos inspira.

Barcelona is vibrant and creative.

It's pure Mediterranean culture.

A city, source of inspiration.



# INFO

Diseño, Fabricantes e  
Inspiración del sector  
hotelero.

25, 26 y 27  
de Noviembre.

Centro de Convenciones  
Internacional de Barcelona

Design, Manufacturers  
and Inspiration in the hotel  
industry.

November 25, 26 & 27.

Barcelona International  
Convention Center.

# VISI- TORS

Arquitectos e interioristas  
especializados en  
proyectos contract,  
amantes del diseño.

Hoteleros,

propietarios de hoteles  
independientes y

personas con poder de  
decisión de compra de

grupos hoteleros.

Architects and interior

designers specialised in  
contract projects, design

lovers.

Hoteliers, owners of  
independent hotels and  
hotel group purchasers  
with power of decision.

INTERHOTEL : ¿QUÉ ES INTERHOTEL? INTERHOTEL AT A GLANCE?

# CONECTAMOS A LAS PERSONAS Y MARCAS QUE DEFINEN EL INTERIORISMO DE LOS HOTELES

4000 profesionales especializados de 30 países acuden a descubrir 200 marcas y 70 ponentes del sector. Además, en 2018 registramos 1250 proyectos hospitality.

# WE CONNECT PEOPLE AND BRANDS THAT PORTRAY HOTEL INTERIOR DESIGN

4000 specialized professionals from 30 countries make the trip to discover 200 brands and 70 speakers from this sector. In addition, in 2018 we registered 1250 hospitality projects.

ΒΑΣΕΛΩΝΑ ΙΝΤΕΡΝΑΤΙΟΝΑΛ ΚΟΝΒΕΝΤΙΟΝ ΣΕΝΤΡΕ

# CIBV VSI 50

internote

ΕΛΕΙΛΟ : ΛΗΕ ΕΛΕΙΛ

noviembre /  
november

25 ————— 27

CENTRO DE CONVENCIONES INTERNACIONAL DE BARCELONA

# inter!hotel

# BCN20

# CCIB

EVENTO : THE EVENT



**interio**

ΕΛΕΙΟ : ΛΗΕ ΕΛΕΙΛ

**inter!hotel**

EVENTO : THE EVENT